

FORMAZIONE 2026

PERCORSI DI CRESCITA IN IMPLANTOLOGIA

JDentalCare

TRAINING CENTER

IL PARTNER IDEALE PER LA TUA FORMAZIONE CONTINUA



**FORMAZIONE
IN AULA**



LIVE SURGERY



HANDS-ON



**CORSI SU
PAZIENTE**



**CORSI SU
CADAVERE**



**CORSI
UNIVERSITARI**



**WEBINAR
ONLINE**

JD Training Centre offre un'ampia offerta formativa per odontoiatri, con corsi dal livello base a quello avanzato, per permettere al clinico una crescita professionale completa.

Il programma offre corsi teorici, pratici o combinati, oltre che live surgery e corsi su paziente o cadavere.

Le aree tematiche comprendono corsi base di implantologia, fino ai topic più avanzati e d'avanguardia, come il protocollo **Maxilla-For-All®**, il protocollo **Full Arch Full Digital**, e dei focus sulle tecniche **trans-sinusali con ancoraggio nasale o pterigoideo**.

Il programma formativo è centralizzato al JD Training Center di Modena, ma sono presenti anche numerosi **corsi su paziente in tutta Italia e all'estero**, e un **corso di perfezionamento universitario** in collaborazione con l'Università San Raffaele di Milano.

**IMPARA
APPLICA
AVANZA**



CORSI TEORICO-PRATICI: presso JDentalCare Training Center

- P.18 ●● **JD-IGITAL GUIDE:**
software per pianificazione implantare guidata
 Team Chirurgia Guidata JD
 23/01 • 20/02 • 20/03 • 17/04 • 22/05 • 05/06 • 25/09 •
 23/10 • 06/11 • 04/12
- P.20 ●● **MAXILLA-FOR-ALL®:**
padroneggia i casi di mascellare atrofico graftless
 Tommaso Grandi
 24/01 • 21/03 • 21/11
- P.22 ● **IMPLANTOLOGIA BASE:**
fondamenti per una chirurgia implantare sicura
 Filippo De Paolis, Luca De Blasi
 07/02 • 26/09
- P.24 ●●● **DIMA SCOMPONIBILE:**
progetta la dima, semplifica la chirurgia guidata
 Giovanni B. Menchini Fabris,
 Team Chirurgia Guidata JD
 07/02 • 07/11
- P.26 ●● **IMPIANTI TRANS-NASALI:**
un nuovo punto di ancoraggio
 Gregorio Redaelli, Emanuele Coppola
 14/02
- P.28 ●● **FULL ARCH ALL ON X:**
workflow digitale per la protesi immediata
 Tommaso Grandi
 21/02 • 19/09 • 07/11
- P.30 ●● **IMPIANTI IUXTAOSSEI:**
tecnica chirurgica e soluzioni protesiche
 Matteo Giorgi
 21/02 • 10/10
- P.32 ●● **FULL ARCH DIGITALE:**
protocollo digitale semplificato
 Domenico Puma, Carmine Apicella, Angela Puma
 21/03
- P.34 ●● **CHIRURGIA GUIDATA:**
protocollo semplice, sicuro e immediato
 Tommaso Grandi, Team Chirurgia Guidata JD
 28/03 • 24/10
- P.36 ●●● **FOTOGRAMMETRIA:**
protesi Full Arch rapida, precisa e 100% passiva
 Augusto Poropat, Paolo Facchinetti, Matias Jaimez
 28/03
- P.38 ●● **IMPIANTI ZIGOMATICI:**
soluzioni graftless per il mascellare atrofico
 Matteo Giorgi
 18/04
- P.40 ●● **IMPIANTI PTERIGOIDEI:**
dagli impianti free hand ai trans-sinusali (PAGA)
 Tommaso Grandi, Filippo Casotto
 18/04

- P.42 ●●● **FULL ARCH 4D:**
workflow digitale per riabilitazioni guidate
 Camilla Gesso, Mattia Picasso
 23/05
- P.44 ●● **RIGENERAZIONE OSSEA:**
la GBR spiegata, pianificata e messa in pratica
 Genc Topalli
 23/05
- P.46 ●● **CHIRURGIA GUIDATA PRO:**
tecniche PAGA, Trans-Nasal e Z-GO Guide™
 Tommaso Grandi
 26/09
- P.48 ●● **IMPIANTI POST ESTRATTIVI:**
gestione dell'alveolo in zona estetica
 Filippo Casotto
 10/10
- P.50 ●● **RIALZO DI SENSO:**
tecniche crestali e laterali e compianze
 Piero Casavecchia
 24/10
- P.52 ●●● **TECNICA SEDAZIONE EV:**
venipuntura pratica per odontoiatri
 Francesco Vedove
 21/11

CORSI PRATICI: presso centri partner

- P.54 ●●● **LIVE SURGERY E CORSI SU PAZIENTE**
 Sedi in tutta Italia
- P.56 ● **PERFEZIONAMENTO UNIVERSITARIO: post graduate di implantologia zigomatica - 5OECM**
 Università Vita-Salute San Raffaele
 24/01 • 14/02 • 07/03 • 28/03 • 09/05
- P.58 ●●● **DISSEZIONE E TECNICHE IMPLANTARI SU CADAVERE**
 Filippo De Paolis, Manuel Mingione, Lorenzo Cavallucci,
 Matteo Miegge, Mario Favoriti, William Visco
 21/03 • 13/06 • 07/11
- P.60 ●●● **CADAVER LAB: impianti pterigoidei, nasali e zigomatici**
 Matteo Giorgi
 15/03 • 07/06
- P.60 ●●● **CADAVER LAB: impianti pterigoidei, nasali e zigomatici**
 Roberto Provasoli, Giuseppe Piemontese, Fabrizio Savioti
 12/12
- P.62 ●●● **CORSI PRATICI SU PAZIENTE**
 in Italia
- P.64 ●●● **CORSI PRATICI SU PAZIENTE**
 all'estero
- P.66 ●●● **JDSYMPOSIUM 2026:**
Learn. Make. Innovate - 5OECM
 Congresso internazionale di implantologia

GENNAIO

23 Gennaio

P.18 - ●●● Modena
JD-IGITAL GUIDE: software per pianificazione implantare guidata
Team Chirurgia Guidata JD

24 Gennaio

P.20 - ●●● Modena
MAXILLA-FOR-ALL®: padroneggia i casi di mascellare atrofico graftless
Tommaso Grandi

P.56 - ●●● Milano
PERFEZIONAMENTO UNIVERSITARIO: post graduate di implantologia zigomatica - 50ECM

26-31 Gennaio

P.64 - ●●●●● Brasile
CORSO PRATICO SU PAZIENTE ALL'ESTERO
Matteo Giorgi

29-31 Gennaio

P.62 - ●●●●● Sicilia
CORSO PRATICO SU PAZIENTE IN ITALIA
Filippo De Paolis, Vito Quinci, Federico Pappalardo

FEBBRAIO

7 Febbraio

P.22 - ●●● Modena
IMPLANTOLOGIA BASE: fondamenti per una chirurgia implantare sicura
Filippo De Paolis,
Luca De Blasi

P.24 - ●●●●● Modena
DIMA SCOMPONIBILE: progetta la dima, semplifica la chirurgia guidata
Giovanni B. Menchini Fabris,
Team Chirurgia Guidata JD

14 Febbraio

P.26 - ●●●●● Modena
IMPIANTI TRANS-NASALI: un nuovo punto di ancoraggio
Gregorio Redaelli,
Emanuele Coppola
P.56 - ●●●●● Milano
PERFEZIONAMENTO UNIVERSITARIO: post graduate di implantologia zigomatica - 50ECM

20 Febbraio

P.18 - ●●● Modena
JD-IGITAL GUIDE: software per pianificazione implantare guidata
Team Chirurgia Guidata JD

21 Febbraio

P.28 - ●●● Modena
FULL ARCH ALL ON X: workflow digitale per la protesi immediata
Tommaso Grandi

P.30 - ●●●●● Modena
IMPIANTI IUXTAOSSEI: tecnica chirurgica e soluzioni protesiche
Matteo Giorgi

MARZO

2-7 Marzo

P.64 - ●●●●● Brasile
CORSO PRATICO SU PAZIENTE ALL'ESTERO
Matteo Giorgi

7 Marzo

P.56 - ●●●●● Modena
PERFEZIONAMENTO UNIVERSITARIO: post graduate di implantologia zigomatica - 50ECM

12-14 Marzo

P.64 - ●●●●● Romania
CORSO PRATICO SU PAZIENTE ALL'ESTERO
Filippo De Paolis

13-14 Marzo

P.62 - ●●●●● Roma
CORSO PRATICO SU PAZIENTE IN ITALIA
Fabio Iacone,
Carlo Maria Patrizi

15 Marzo

P.60 - ●●● Verona

CADAVER LAB: impianti pterigoidei, nasali e zigomatici
Matteo Giorgi

20 Marzo

P.18 - ●●● Modena

JD-IGITAL GUIDE: software per pianificazione implantare guidata
Team Chirurgia Guidata JD

21 Marzo

P.20 - ●●● Modena

MAXILLA-FOR-ALL®: padroneggia i casi di mascellare atrofico graftless
Tommaso Grandi

P.32 - ●●● Modena

FULL ARCH DIGITALE: protocollo digitale semplificato
Domenico Puma, Carmine Apicella, Angela Puma

P.58 - ●●● Verona

DISSEZIONE E TECNICHE IMPLANTARI SU CADAVERE
Filippo De Paolis, Manuel Mingione, Lorenzo Cavallucci, Matteo Miegge, Mario Favoriti, William Visco

28 Marzo

P.56 - ●●● Milano

PERFEZIONAMENTO UNIVERSITARIO: post graduate di implantologia zigomatica - 50ECM

P.34 - ●●● Modena

CHIRURGIA GUIDATA: protocollo semplice, sicuro e immediato
Tommaso Grandi,
Team Chirurgia Guidata JD

P.36 - ●●● Modena

FOTOGRAMMETRIA: protesi Full Arch rapida, precisa e 100% passiva
Augusto Poropat, Paolo Facchinetti, Matias Jaimez

APRILE

17 Aprile

P.18 - ●●● Modena

JD-IGITAL GUIDE: software per pianificazione implantare guidata
Team Chirurgia Guidata JD

17-18 Aprile

P.62 - ●●● Cesena

CORSO PRATICO SU PAZIENTE IN ITALIA
David Marri, Paolo Ciancio

18 Aprile

P.38 - ●●● Modena

IMPIANTI ZIGOMATICI: soluzioni graftless per il mascellare atrofico
Matteo Giorgi

P.40 - ●●● Modena

IMPIANTI PTERIGOIDEI: dagli impianti free hand ai trans-sinusali (PAGA)
Tommaso Grandi, Filippo Casotto

27 Aprile - 2 Maggio

P.64 - ●●● Brasile

CORSO PRATICO SU PAZIENTE ALL'ESTERO
Matteo Giorgi

MAGGIO

9 Maggio

P.56 - ● Verona

PERFEZIONAMENTO UNIVERSITARIO: post graduate di implantologia zigomatica - 50ECM

21-23 Maggio

P.64 - ●●● Madrid

CORSO PRATICO SU PAZIENTE ALL'ESTERO
Domenico Puma, Carmine Apicella

22 Maggio

P.18 - ●● Modena

JD-IGITAL GUIDE: software per pianificazione implantare guidata
Team Chirurgia Guidata JD

23 Maggio

P.42 - ●●● Modena

FULL ARCH 4D: workflow digitale per riabilitazioni guidate
Camilla Gesso, Mattia Picasso

P.44 - ●● Modena

RIGENERAZIONE OSSEA: la GBR spiegata, pianificata e messa in pratica
Genc Topalli

28-30 Maggio

P.64 - ●●● Romania

CORSO PRATICO SU PAZIENTE ALL'ESTERO
Filippo De Paolis

GIUGNO

5 Giugno

P.18 - ●● Modena

JD-IGITAL GUIDE: software per pianificazione implantare guidata
Team Chirurgia Guidata JD

5-6 Giugno

P.62 - ●●● Roma

CORSO PRATICO SU PAZIENTE IN ITALIA
Fabio Iacone, Carlo Maria Patrizi

7 Giugno

P.60 - ●●● Verona

CADAVER LAB: impianti pterigoidei, nasali e zigomatici
Matteo Giorgi

13 Giugno

P.58 - ●●● Verona

DISSEZIONE E TECNICHE IMPLANTARI SU CADAVERE
Filippo De Paolis, Manuel Mingione, Lorenzo Cavallucci, Matteo Miegge, Mario Favoriti

18-20 Giugno

P.66 - ●●● Riccione

JDSYMPIOSIUM 2026: Learn, Make, Innovate. Congresso internazionale - 50ECM

SETTEMBRE

19 Settembre

P.28 - ●● Modena

FULL ARCH ALL ON X: workflow digitale per la protesi immediata
Tommaso Grandi

25 Settembre

P.18 - ●● Modena

JD-IGITAL GUIDE: software per pianificazione implantare guidata
Team Chirurgia Guidata JD

26 Settembre

P.46 - ●● Modena

CHIRURGIA GUIDATA PRO: tecniche PAGA, Trans-Nasal e Z-GO Guide™
Tommaso Grandi

P.22 - ● Modena

IMPLANTOLOGIA BASE: fondamenti per una chirurgia implantare sicura
Filippo De Paolis, Luca De Blasi

OTTOBRE

1-3 Ottobre

P.62 - ●●● Roma

CORSO PRATICO SU PAZIENTE IN ITALIA

Fabio Iacone, Carlo Maria Patrizi

10 Ottobre

P.30 - ●●● Modena

IMPIANTI IUXTAOSSEI: tecnica chirurgica e soluzioni protesiche

Matteo Giorgi

P.48 - ●●● Modena

IMPIANTI POST ESTRATTIVI: gestione dell'alveolo in zona estetica

Filippo Casotto

23 Ottobre

P.18 - ●●● Modena

JD-IGITAL GUIDE: software per pianificazione implantare guidata

Team Chirurgia Guidata JD

24 Ottobre

P.34 - ●●● Modena

CHIRURGIA GUIDATA: protocollo semplice, sicuro e immediato

Tommaso Grandi,

Team Chirurgia Guidata JD

P.50 - ●●● Modena

RIALZO DI SENO: tecniche crestali e laterali e complicitanze

Piero Casavecchia

NOVEMBRE

6 Novembre

P.18 - ●●● Modena

JD-IGITAL GUIDE: software per pianificazione implantare guidata

Team Chirurgia Guidata JD

7 Novembre

P.28 - ●●● Modena

FULL ARCH ALL ON X: workflow digitale per la protesi immediata

Tommaso Grandi

P.24 - ●●● Modena

DIMA SCOMPONIBILE: progetta la dima, semplifica la chirurgia guidata

Giovanni B. Menchini Fabris,
Team Chirurgia Guidata JD

P.58 - ●●● Verona

DISSEZIONE E TECNICHE IMPLANTARI SU CADAVERE

Filippo De Paolis, Manuel Mingione, Lorenzo Cavallucci,
Matteo Miegge, Mario Favoriti

12-14 Novembre

P.64 - ●●● Romania

CORSO PRATICO SU PAZIENTE ALL'ESTERO

Filippo De Paolis

21 Novembre

P.20 - ●●● Modena

MAXILLA-FOR-ALL®: padroneggia i casi di mascellare atrofico graftless

Tommaso Grandi

P.52 - ●●● Modena

TECNICA SEDAZIONE EV: venipuntura pratica per odontoiatri

Francesco Vedove

DICEMBRE

4 Dicembre

P.18 - ●●● Modena

JD-IGITAL GUIDE: software per pianificazione implantare guidata

Team Chirurgia Guidata JD

12 Dicembre

P.60 - ●●● Verona

CADAVER LAB: impianti ptterigoidei, nasali e zigomatici

Roberto Provasoli, Giuseppe Piemontese, Fabrizio Saviotti

WORKFLOW DIGITALE

Scopri il workflow digitale JDentalCare: un percorso completo che integra pianificazione digitale, chirurgia computer guidata e scansioni ottimizzate, per risultati altamente precisi e predicibili. Un approccio moderno che, unito al protocollo Full Arch Full Digital, semplifica il lavoro del clinico, riduce i tempi operativi e garantisce al paziente massima sicurezza, comfort e risultati estetici eccellenti.



SCOPRI
DI PIÙ



WORKFLOW
DIGITALE

MINORI
COSTI TOTALI DEL
TRATTAMENTO

100%
FLUSSO DIGITALE E
PROTESI PASSIVA

MAGGIORE
VELOCITÀ DEL
TRATTAMENTO

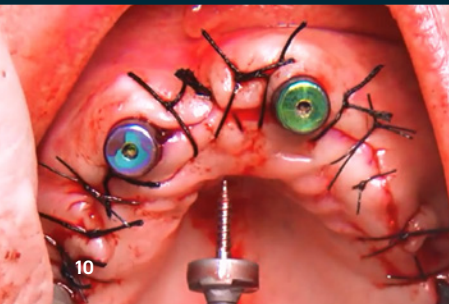

FOCUS CORSI:

P.20 - ●● T. Grandi

MAXILLA-FOR-ALL®: padroneggia i casi di mascellare atrofico graftless

P.28 - ●● T. Grandi

FULL ARCH ALL ON X: workflow digitale per la protesi immediata

P.32 - ●● D. Puma, C. Apicella, A. Puma

FULL ARCH DIGITALE: protocollo digitale semplificato

P.36 - ●●● A. Poropat, P. Facchinetti, M. Jaimez

FOTOGRAMMETRIA: protesi Full Arch rapida, precisa e 100% passiva

P.42 - ●●● C. Gesso, M. Picasso

FULL ARCH 4D: workflow digitale per riabilitazioni guidate

P.46 - ●● T. Grandi

CHIRURGIA GUIDATA PRO: tecniche PAGA, Trans-Nasal e Z-GO Guide™



MAXILLA- FOR-ALL®

Vuoi ampliare le tue competenze nei casi complessi di atrofia mascellare? Maxilla-For-All® è un protocollo che consente di riabilitare mascellari superiori gravemente compromessi con impianti extra-alveolari (pterigoidei, trans-nasali, trans-sinusali e zigomatici). Riduce la necessità di innesti ossei invasivi, permette spesso il carico immediato e offre al clinico la possibilità di trattare più pazienti in modo predicibile, rapido e sicuro, elevando la pratica quotidiana.



SCOPRI
DI PIÙ



Maxilla-For-All®

AUMENTA
IL NUMERO DI
PAZIENTI TRATTATI

ACCRESCI
LE TUE COMPETENZE
CHIRURGICHE

MIGLIORA
LA VITA DEI TUOI PAZIENTI
CON MASCELLARE ATROFICO

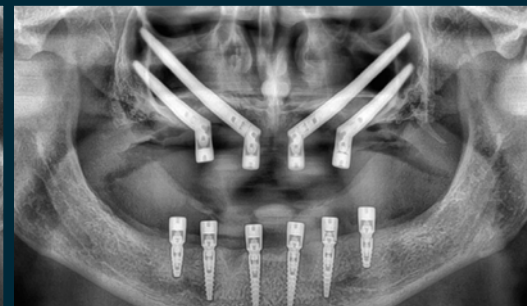
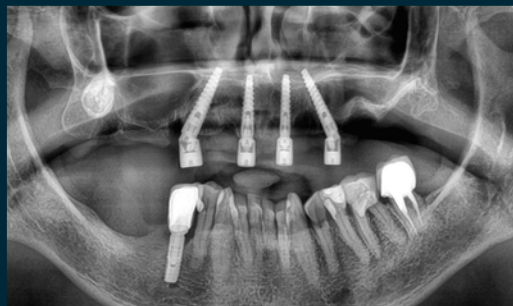

FOCUS CORSI:

P.20 - ●● T. Grandi

MAXILLA-FOR-ALL®: padroneggia i casi di mascellare atrofico graftless

P.26 - ●● G. Redaelli, E. Coppola

IMPIANTI TRANS-NASALI: un nuovo punto di ancoraggio

P.30 - ●● M. Giorgi

IMPIANTI IUXTAOSSEI: tecnica chirurgica e soluzioni protesiche

P.38 - ●● M. Giorgi

IMPIANTI ZIGOMATICI: soluzioni graftless per il mascellare atrofico

P.40 - ●● T. Grandi, F. Casotto

IMPIANTI PTERIGOIDEI: dagli impianti free hand ai trans-sinusali (PAGA)

P.46 - ●● T. Grandi

CHIRURGIA GUIDATA PRO: tecniche PAGA, Trans-Nasal e Z-GO Guide™

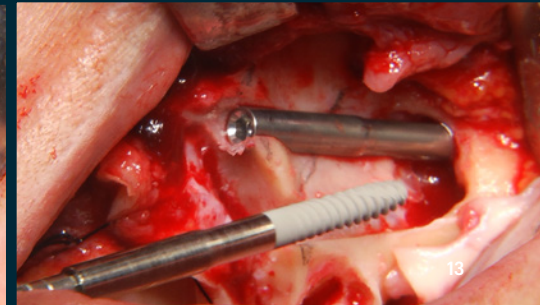
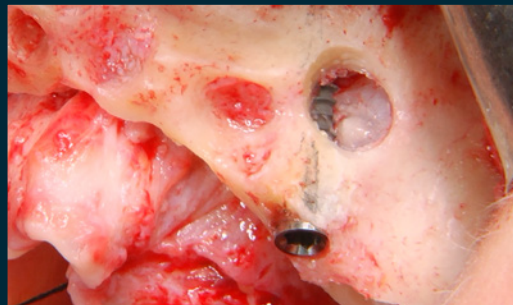
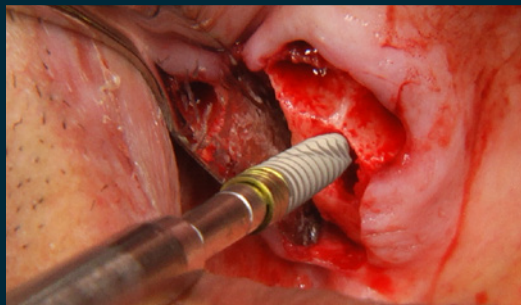

CHIRURGIA COMPUTER GUIDATA

La chirurgia guidata consente interventi implantari semplici, precisi e totalmente personalizzati. Per il clinico significa maggiore prevedibilità, controllo e riduzione dello stress operativo grazie a una pianificazione digitale accurata. Il paziente trae beneficio con procedure meno invasive, tempi ridotti e un recupero più confortevole.



SCOPRI
DI PIÙ



CHIRURGIA GUIDATA

UTILIZZA
UN PROTOCOLLO
SICURO PER IL PAZIENTE

PROGETTA
I TUOI CASI SEGUENDO
L'ANATOMIA

RIDUCI
LO STRESS DI
LAVORO



FOCUS CORSI:

P.18 - ●● Team Chirurgia Guidata JD

JD-IGITAL GUIDE: software per pianificazione implantare guidata

P.24 - ●●● G. B. Menchini Fabris, Team Chirurgia Guidata JD

DIMA SCOMPONIBILE: progetta la dima, semplifica la chirurgia guidata

P.32 - ●● D. Puma, C. Apicella, A. Puma

FULL ARCH DIGITALE: protocollo digitale semplificato

P.34 - ●●● T. Grandi, Team Chirurgia Guidata JD

CHIRURGIA GUIDATA: protocollo semplice, sicuro e immediato

P.40 - ●●● T. Grandi, F. Casotto

IMPIANTI PTERIGOIDEI: dagli impianti free hand ai trans-sinusal (PAGA)

P.42 - ●●● C. Gesso, M. Picasso

FULL ARCH 4D: workflow digitale per riabilitazioni guidate

P.46 - ●●● T. Grandi

CHIRURGIA GUIDATA PRO: tecniche PAGA, Trans-Nasal e Z-GO Guide™

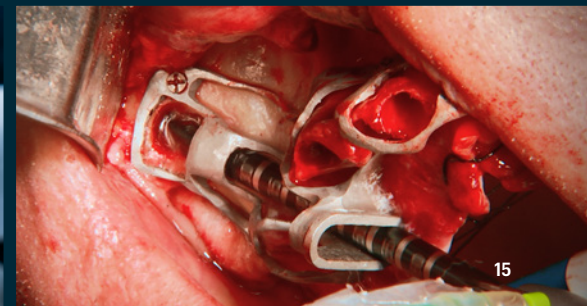
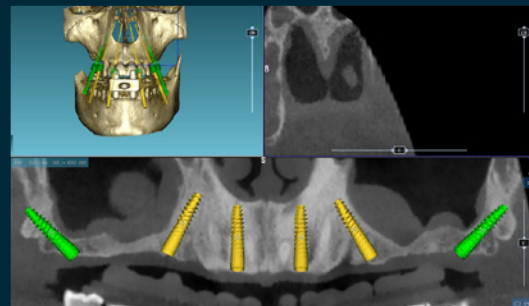

TECNICHE BASE E RIGENERATIVA

I corsi di implantologia base offrono al clinico gli strumenti per muovere i primi passi nella chirurgia implantare. Un percorso teorico e pratico che insegna le fondamenta anatomiche e lo studio della strumentazione dedicata, per imparare a gestire i primi casi con sicurezza e imparare a muoversi del mondo dell'implantologia.



SCOPRI
DI PIÙ



INTRODUZIONE
ALL'IMPLANTOLOGIA

IMPARA
LE BASI
ANATOMICHE

EFFETTUA
LE TUE PRIME
CHIRURGIE
SU PAZIENTE

SCOPRI
GLI STRUMENTI E
LE TECNICHE BASE



FOCUS CORSI:

P.22 - ● F. De Paolis, L. De Blasi

IMPLANTOLOGIA BASE: fondamenti per una chirurgia implantare sicura

P.44 - ● G. Topalli

RIGENERAZIONE OSSEA: la GBR spiegata, pianificata e messa in pratica

P.48 - ● F. Casotto

IMPIANTI POST ESTRATTIVI: gestione dell'alveolo in zona estetica

P.50 - ● P. Casavecchia

RIALZO DI SENO: tecniche crestali e laterali e complicanze

P.52 - ● F. Vedove

TECNICA SEDAZIONE EV: venipuntura pratica per odontoiatri

P.58 - ● F. De Paolis, M. Mingione, L. Cavallucci, M. Miegge, M. Favoriti

DISSEZIONE E TECNICHE IMPLANTARI SU CADAVERE

P.60 - ● M. Giorgi, R. Provasoli, G. Piemontese, F. Saviotti

CADAVER LAB: impianti pterigoidei, nasali e zigomatici

P.62 - ● Relatori vari

CORSI PRATICI SU PAZIENTE



JD-IGITAL GUIDE

Software per pianificazione implantare guidata

SEDE

JDentalCare Training Center,
Modena

Il corso dura una giornata
orari 11.00 - 17.00

DATE

23 Gennaio
20 Febbraio
20 Marzo
17 Aprile
22 Maggio
5 Giugno
25 Settembre
23 Ottobre
6 Novembre
4 Dicembre



LIVELLO
BASE-INTERMEDIO



HANDS ON



CHIRURGIA GUIDATA

TEAM CHIRURGIA GUIDATA JD



IMPARA • Presentazione e panoramica della suite JD-igital Guide (Start, Pro, Design) • Gestione del database pazienti e condivisione dei progetti su Cloud • Importazione e allineamento dei dati DICOM e STL • Creazione del CPR e tracciamento dei canali mandibolari • Pianificazione implantare per riabilitazioni parziali e totali • Analisi della qualità del progetto implantare e controllo delle collisioni • Introduzione agli strumenti di modellazione e disegno della guida chirurgica • Modellazione di dime per appoggio parziale e totale

APPLICA Durante la parte pratica, ogni partecipante lavorerà direttamente sul proprio computer insieme al tecnico e al tutor, seguendo tutte le fasi operative del software. L'esercitazione permetterà di creare un progetto implantare completo, dalla diagnosi iniziale alla progettazione della dima, comprendendo la logica del workflow digitale JD-igital Guide.

AVANZA Il corso fornisce le competenze per gestire in autonomia la pianificazione implantare protesicamente guidata con JD-igital Guide, migliorando precisione e predicibilità clinica. L'apprendimento del flusso digitale consente di ridurre errori, tempi chirurgici e stress operativo, aumentando sicurezza e soddisfazione del paziente. Una formazione indispensabile per chi desidera integrare pienamente la chirurgia guidata nel proprio studio.



SCAN ME!

**COSA
DICONO
DEL CORSO**

QUOTA DI PARTECIPAZIONE

Iscrizione singola: 170 € + iva 22%

Iscrizione medico + tecnico: 270 € + iva 22%

Iscrizione GRATUITA inclusa nel pacchetto software+impianti
La quota di partecipazione include Coffee Break e Lunch

MAXILLA-FOR-ALL®

Padroneggia i casi di mascellare atrofico graftless

DATE

24 Gennaio

21 Marzo

21 Novembre

Il corso dura una giornata
orari 9.00 - 17.00

SEDE

JDentalCare Training Center,
Modena



LIVELLO
INTERMEDIO-AVANZATO



HANDS ON



WORKFLOW DIGITALE



Maxilla-For-All®



TOMMASO GRANDI

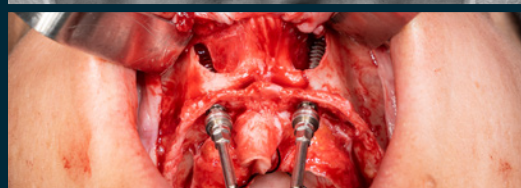
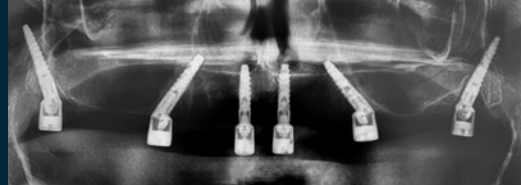

IMPARA • Limiti anatomici e razionale del trattamento Full Arch on 4/6 originale
• Evoluzione del protocollo Maxilla-For-All® per affrontare casi complessi • Indicazioni per l'utilizzo di impianti pterigoidei, trans-nasali, trans-sinusali e zigomatici • Come selezionare la tipologia d'impianto e pianificare l'intervento in sicurezza • Sequenze operative con video step by step delle tecniche chirurgiche • Analisi dello strumentario e dei kit dedicati all'inserimento degli impianti • Fattori chiave per il successo clinico e revisione della letteratura

APPLICA Ogni partecipante potrà posizionare impianti pterigoidei, trans-sinusali, trans-nasali e zigomatici su modelli anatomici, acquisendo familiarità con le componenti del protocollo Maxilla-For-All®. L'attività pratica consentirà di perfezionare la manualità chirurgica, comprendere le differenze operative tra le varie tecniche e migliorare la gestione dei protocolli graftless.

AVANZA Il corso fornisce una panoramica completa e operativa sulle riabilitazioni estreme del mascellare atrofico. Grazie al protocollo Maxilla-For-All®, il clinico potrà ampliare le proprie possibilità terapeutiche, ridurre la necessità di procedure rigenerative e trattare più pazienti con severo riassorbimento osseo. Una formazione che unisce precisione, sicurezza e flessibilità, per portare le riabilitazioni full arch a un livello superiore di predicibilità e soddisfazione clinica.



SCAN ME!

**COSA
DICONO
DEL CORSO**

QUOTA DI PARTECIPAZIONE

Iscrizione anticipata: 320€ + iva 22%

Tariffa intera: 350€ + iva 22%

Integrazione Hands-On: 100€ + iva 22%

La quota di partecipazione include Coffee Break e Lunch

IMPLANTOLOGIA BASE

Fondamenti per una chirurgia implantare sicura



FILIPPO DE PAOLIS

LUCA DE BLASI

DATE

7 Febbraio

26 Settembre

Il corso dura una giornata
orari 9.00 - 17.00

SEDE

JDentalCare Training Center,
Modena



LIVELLO
BASE



HANDS ON

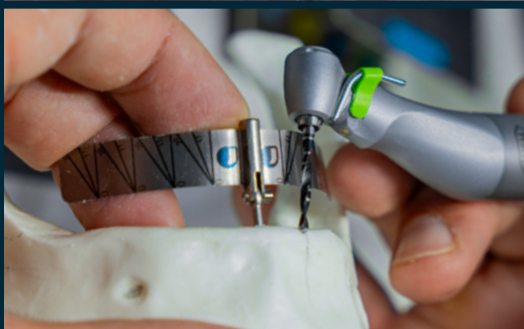
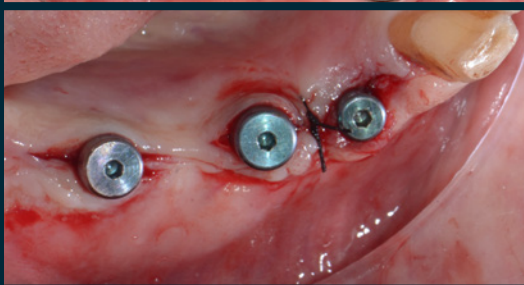
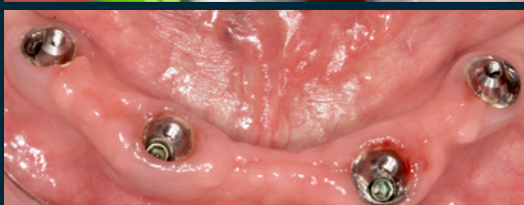

IMPARA • Principi di implantologia orale, indicazioni e criteri diagnostici • Valutazione tridimensionale del sito implantare e scelta del tipo di impianto • Approccio al sito post-estrattivo e tecniche di socket preservation • Carico immediato: criteri di torque, gestione di tessuti e lembi • Approccio al sito edentulo • Tips & Tricks per il corretto posizionamento impianto/impianto e impianto/dente • Strumentazione meccanica e chirurgica per la gestione del sito implantare • Lembo di accesso, utilizzo del kit chirurgico JD, frese e componenti protesiche • Verifica radiografica 2D e sutura dei lembi

APPLICA Durante la sessione pratica ogni partecipante potrà esercitarsi su modello, provando lo strumentario e le tecniche apprese. L'esercitazione consentirà di acquisire manualità, comprendere le fasi operative e familiarizzare con il kit chirurgico JD e i suoi componenti.

AVANZA Il corso fornisce le basi per affrontare in autonomia la chirurgia implantare, integrando teoria e pratica in modo semplice e progressivo. Il partecipante imparerà a pianificare e gestire un caso implantare con sicurezza, riducendo errori e incertezze operative. Un primo passo concreto verso un'implantologia predicibile e professionale, in linea con la filosofia formativa JDentalCare.



SCAN ME!

**COSA
DICONO
DEL CORSO**

QUOTA DI PARTECIPAZIONE

Iscrizione anticipata: 190€ + iva 22%

Tariffa intera: 210€ + iva 22%

Integrazione Hands-On: 100€ + iva 22%

La quota di partecipazione include Coffee Break e Lunch

DIMA SCOMPONIBILE

Progetta la dima, semplifica la chirurgia guidata



GIOVANNI B. MENCHINI FABRIS

+ TEAM CHIRURGIA GUIDATA JD

DATE

7 Febbraio

7 Novembre

Il corso dura una giornata
orari 9.00 - 17.00

SEDE

JDentalCare Training Center,
Modena



**LIVELLO
BASE-INTERMEDIO-AVANZATO**



HANDS ON



CHIRURGIA GUIDATA

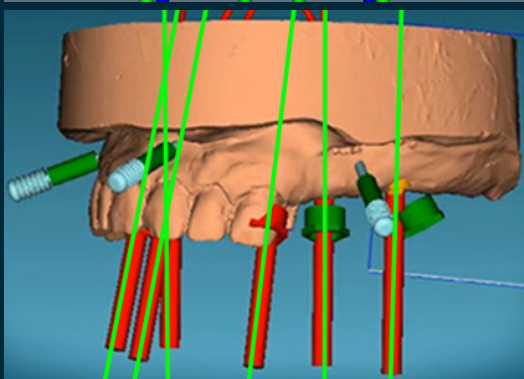
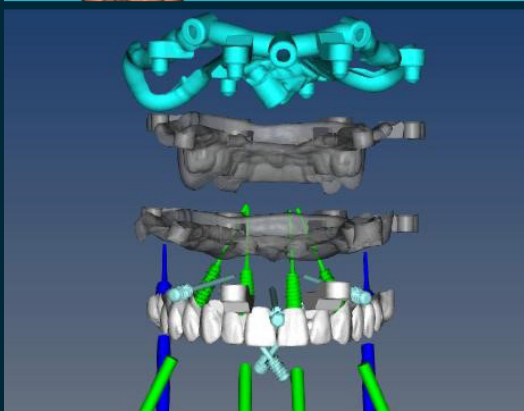
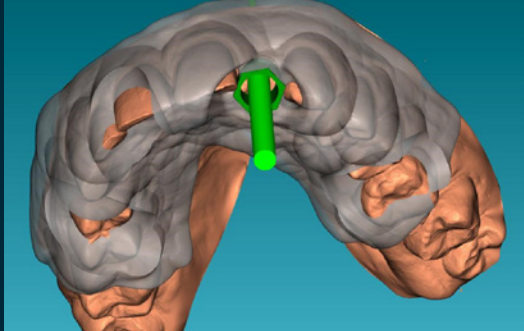

IMPARA • Principi di design delle guide digitali: dalla monoedentulia al full arch • Progettazione avanzata di dime scomponibili e multi-segmento • Gestione dei casi complessi e delle emergenze implantari tramite software • Protocolli clinici di carico immediato e protesi immediata: differenze operative e indicazioni • Integrazione dei flussi digitali nella routine clinica • Tips & tricks per l'ottimizzazione del workflow chirurgico e protesico • Sessione di confronto e discussione interattiva con i tutor

APPLICA Ogni partecipante potrà progettare e testare la dima chirurgica con il software JD-igital Guide, lavorando su modelli dedicati. Durante la parte pratica si utilizzerà il kit della chirurgia guidata JD, eseguendo simulazioni operative per acquisire familiarità con le componenti e la gestione della dima. L'esercitazione consentirà di comprendere come tradurre la progettazione digitale in una chirurgia precisa, rapida e predicibile.

AVANZA Il corso permette di padroneggiare il processo completo di chirurgia guidata, dal piano digitale al design della guida fino all'esecuzione clinica. Il partecipante acquisirà competenze per semplificare la pianificazione, ridurre i tempi operativi e migliorare l'efficienza del team. Grazie alla comprensione del concetto di carico immediato vs protesi immediata, il clinico potrà scegliere in modo consapevole l'approccio più adatto al singolo caso, integrando tecnologia e precisione per risultati affidabili, sicuri e ripetibili.



SCAN ME!

**COSA
DICONO
DEL CORSO**

QUOTA DI PARTECIPAZIONE

Iscrizione anticipata: 280€ + iva 22%

Tariffa intera: 310€ + iva 22%

La quota di partecipazione include Coffee Break e Lunch

IMPIANTI TRANS-NASALI

Un nuovo punto di ancoraggio



GREGORIO REDAELLI

EMANUELE COPPOLA

DATE

14 Febbraio

Il corso dura una giornata
orari 9.00 - 16.00

SEDE

JDentalCare Training Center,
Modena



LIVELLO
INTERMEDIO-AVANZATO



HANDS ON



Maxilla-For-All®

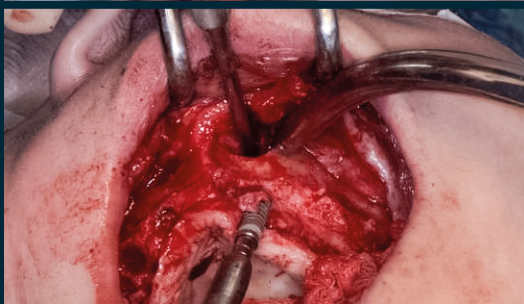
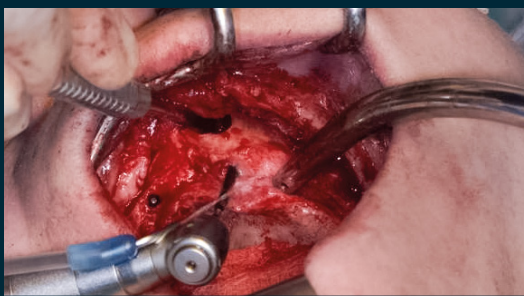
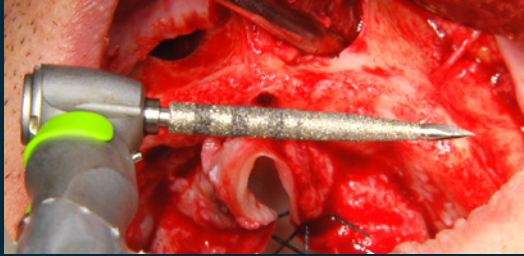

IMPARA • Indicazioni cliniche step by step • Anatomia chirurgica e punti di repere fondamentali per l'inserimento degli impianti trans-nasali • Design implantare: specifiche tecniche e vantaggi clinici • Procedura chirurgica con video step by step e suggerimenti operativi • Analisi dei rischi e prevenzione delle complicanze • Discussione clinica finale con valutazione dei risultati e conclusioni operative

APPLICA Ogni partecipante potrà prendere confidenza con l'utilizzo della JDNasal TranZ™ Drill, dello strumentario chirurgico dedicato e potrà esercitarsi nelle tecniche apprese durante la sessione teorica. Le esercitazioni consentiranno di perfezionare manualità e sicurezza operativa, rendendo la procedura trans-nasale più prevedibile e ripetibile nella pratica clinica quotidiana.

AVANZA L'implantologia trans-nasale è una metodica implantare avanzata sviluppata per offrire un supporto mesiale efficace nelle riabilitazioni a carico immediato, quando l'osso premaxillare non è sufficiente o compromesso. Questa tecnica rappresenta inoltre una valida alternativa all'impianto mesiale nei Quad estremi o nei casi in cui si desidera evitare il Quad, garantendo stabilità, sicurezza e predicibilità anche nelle situazioni cliniche più complesse. Durante il corso verranno affrontati i principi fondamentali della metodica e le soluzioni che permettono di pianificare e gestire in modo controllato l'intervento chirurgico.



SCAN ME!

**COSA
DICONO
DEL CORSO**

QUOTA DI PARTECIPAZIONE

Iscrizione anticipata: 290€ + iva 22%

Tariffa intera: 320€ + iva 22%

Integrazione Hands-On: 100€ + iva 22%

La quota di partecipazione include Coffee Break e Lunch

FULL ARCH ALL ON X

Workflow digitale per la protesi immediata



TOMMASO GRANDI

DATE

21 Febbraio

19 Settembre

7 Novembre

Il corso dura una giornata
orari 9.00 - 17.00

SEDE

JDentalCare Training Center,
Modena



**LIVELLO
BASE-INTERMEDIO**



HANDS ON



WORKFLOW DIGITALE

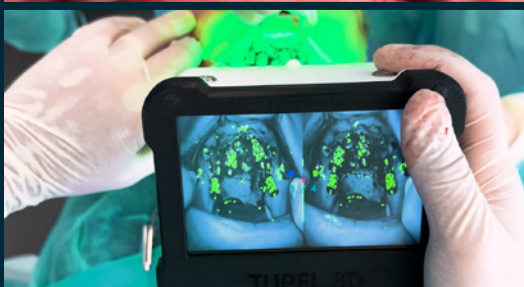
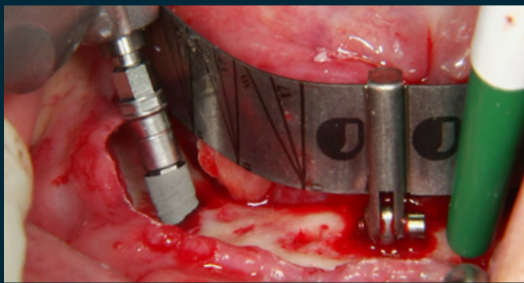

IMPARA • Razionale e vantaggi del trattamento All on X con impianti tiltati • Pianificazione chirurgica e protesica integrata • Sequenze operative con video step by step delle fasi chirurgiche e protesiche • Fattori chiave per il successo del trattamento e prevenzione delle complicanze • Evoluzione digitale e chirurgia computer guidata • Nuovo protocollo Full Arch Full Digital con fotogrammetria • Allineamento delle scansioni pre e post chirurgiche con Full Arch Tracer • Revisione della letteratura e analisi dei risultati clinici

APPLICA Ogni partecipante potrà posizionare impianti inclinati utilizzando la guida chirurgica JDGuide, acquisendo padronanza delle componenti protesiche e dello strumentario chirurgico. Durante la prova pratica sarà inoltre possibile eseguire esercitazioni di fotogrammetria su modello, verificando la semplicità e la rapidità di scansione per una protesi immediata precisa e predicibile.

AVANZA Il corso fornisce un protocollo standardizzato, sicuro e predicibile nel trattamento dei Full Arch. Attraverso la comprensione delle fasi chirurgiche e protesiche e l'utilizzo degli strumenti digitali JDentalCare, il clinico potrà eliminare incertezze operative e ridurre lo stress, ottenendo risultati consistenti e pazienti soddisfatti. Con il nuovo protocollo digitale Full Arch Full Digital, la realizzazione protesica diventa più rapida, precisa e completamente controllata.



SCAN ME!

**COSA
DICONO
DEL CORSO**

QUOTA DI PARTECIPAZIONE

Iscrizione anticipata: 300€ + iva 22%

Tariffa intera: 330€ + iva 22%

Integrazione Hands-On: 100€ + iva 22%

La quota di partecipazione include Coffee Break e Lunch

IMPIANTI IUXTAOSSEI

Tecnica chirurgica e soluzioni protesiche



MATTEO GIORGI

DATE

21 Febbraio

10 Ottobre

Il corso dura una giornata
orari 9.00 - 17.00

SEDE

JDentalCare Training Center,
Modena



LIVELLO
INTERMEDIO-AVANZATO



HANDS ON



Maxilla-For-All®

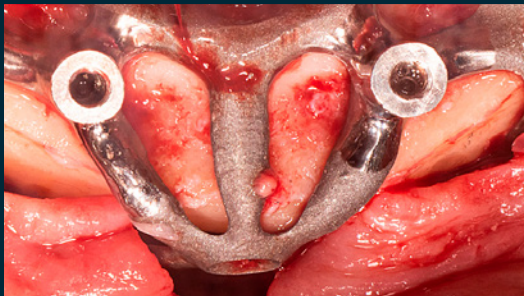

IMPARA La riabilitazione implanto-protetica delle atrofie mascellari e mandibolari, totali o parziali, è una condizione sempre più frequente nella pratica clinica del chirurgo orale. L'introduzione di tecniche avanzate con impianti customizzati consente di ridurre i tempi di trattamento mantenendo un'elevata percentuale di successo. Durante la parte teorica del corso verranno illustrati i protocolli terapeutici più attuali e il razionale di scelta in base alle diverse situazioni cliniche. Ampio spazio sarà dedicato ai protocolli di acquisizione diagnostica e alla progettazione dell'impianto customizzato, con l'analisi dettagliata di casi clinici e video di Live Surgery su arcate superiore e inferiore.

APPLICA Ogni partecipante potrà disegnare e testare su modello la tecnica chirurgica per l'inserimento di impianti customizzati, utilizzando griglie di metallo ad appoggio osseo e strumenti dedicati alla progettazione.

AVANZA Questo corso ti permetterà di acquisire le competenze per pianificare e realizzare riabilitazioni complesse con impianti personalizzati, ottimizzando tempi e predicibilità. Svilupperai padronanza nell'uso dei protocolli digitali e dei flussi di lavoro necessari per gestire con sicurezza anche i casi di grave atrofia, ampliando così le tue possibilità terapeutiche e migliorando i risultati clinici.



SCAN ME!

**COSA
DICONO
DEL CORSO**

QUOTA DI PARTECIPAZIONE

Iscrizione anticipata: 310€ + iva 22%

Tariffa intera: 340€ + iva 22%

La quota di partecipazione include Coffee Break e Lunch

FULL ARCH DIGITALE

Protocollo digitale semplificato



DOMENICO PUMA

CARMINE APICELLA

ANGELA PUMA

DATE

21 Marzo

Il corso dura una giornata
orari 9.00 - 17.00

SEDE

JDentalCare Training Center,
Modena



LIVELLO
INTERMEDIO-AVANZATO



HANDS ON



WORKFLOW DIGITALE



CHIRURGIA GUIDATA

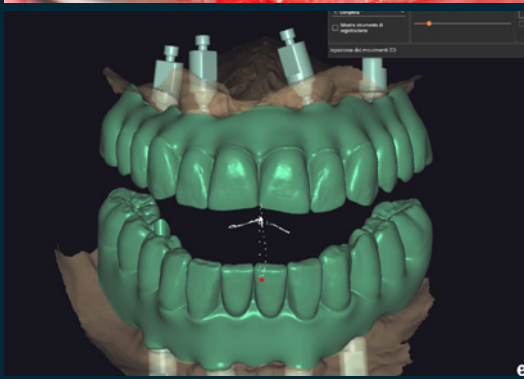

IMPARA • Pianificazione del caso clinico con raccolta digitale dei dati diagnostici • Scansione intraorale e facciale per la valutazione estetico-funzionale • Registrazione digitale delle traiettorie mandibolari e uso dell'articolatore virtuale • Allineamento DICOM-STL per una pianificazione guidata affidabile • Chirurgia guidata full arch: disegno e realizzazione della dima con stampanti 3D • Analisi delle procedure chirurgiche con video clinici dedicati • Progettazione della fase protesica finale con software CAD e macchine a controllo numerico • Integrazione completa dei flussi digitali per estetica e funzione predicibili • Utilizzo della fotogrammetria intraorale ed extraorale con tecnologia Tupel 3D e Shining

APPLICA Ogni partecipante potrà utilizzare il proprio computer per pianificare e progettare casi full arch digitali. Durante la parte pratica sarà possibile analizzare e discutere casi clinici reali, progettandoli sia dal punto di vista chirurgico che protesico. L'attività hands-on permetterà di comprendere la logica del workflow digitale integrato, applicabile fin da subito nella propria pratica clinica quotidiana.

AVANZA Il corso fornisce le competenze per gestire in autonomia riabilitazioni full arch a carico immediato attraverso flussi completamente digitali. I partecipanti impareranno a sfruttare la tecnologia per ridurre i tempi operativi, aumentare la precisione e migliorare l'esperienza del paziente, affrontando anche i casi complessi con maggiore sicurezza, controllo e predicibilità.



SCAN ME!

**COSA
DICONO
DEL CORSO**

QUOTA DI PARTECIPAZIONE

Iscrizione anticipata: 270€ + iva 22%

Tariffa intera: 300€ + iva 22%

La quota di partecipazione include Coffee Break e Lunch

CHIRURGIA GUIDATA

Protocollo semplice, sicuro e immediato

DATE

28 Marzo

24 Ottobre

Il corso dura mezza giornata
orari 9.00 - 15.00

SEDE

JDentalCare Training Center,
Modena



LIVELLO
BASE-INTERMEDIO



HANDS ON



CHIRURGIA GUIDATA



TOMMASO GRANDI

+ TEAM CHIRURGIA GUIDATA JD

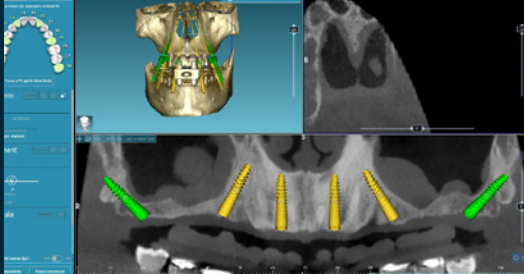

IMPARA Basi scientifiche della chirurgia computer guidata e criticità che ne influenzano la predicibilità • Prima visita, modelli iniziali e ceratura diagnostica • Preparazione della dima radiologica • Esame CBCT e pianificazione con il software JD-igital Guide • Ordine, verifica e utilizzo della guida chirurgica • Kit per chirurgia guidata e sequenze operative con video step by step • Pianificazione e inserimento di impianti pterigoidei standard e trans sinusali con chirurgia computer guidata

APPLICA Ogni partecipante eseguirà esercitazioni su modello con il kit e la dima chirurgica, per acquisire piena familiarità con gli strumenti e i componenti utilizzati nella chirurgia guidata.

AVANZA Sei stanco dei corsi di chirurgia computer guidata che lasciano dubbi e nessun protocollo chiaro? Questo corso ti offre un metodo semplice, immediato e completo, con un protocollo pratico da applicare subito. Imparerai a selezionare i casi e a gestire con sicurezza sia il protocollo fully guided sia quello combinato guidata–mano libera, semplificando la tua routine quotidiana. Grazie all'uso del software JD-igital Guide, potrai eseguire la chirurgia guidata fin da subito, anche con impianti pterigoidei, migliorando efficienza, precisione e risultati clinici.



SCAN ME!

**COSA
DICONO
DEL CORSO**

QUOTA DI PARTECIPAZIONE

Iscrizione anticipata: 290€ + iva 22%

Tariffa intera: 310€ + iva 22%

La quota di partecipazione include Coffee Break e Lunch

FOTOGRAMMETRIA

Protesi Full Arch rapida, precisa e 100% passiva



AUGUSTO POROPAT

PAOLO FACCHINETTI

MATIAS JAIMEZ

DATE

28 Marzo

Il corso dura mezza giornata
orari 9.00 - 15.00

SEDE

JDentalCare Training Center,
Modena



LIVELLO
BASE-INTERMEDIO-AVANZATO



HANDS ON



WORKFLOW DIGITALE



IMPARA • Fondamenti della fotogrammetria applicata al protocollo Full Arch Full Digital • Principi di funzionamento dei sensori fotografici e gestione dei dati acquisiti • Vantaggi clinici e operativi: rapidità, accuratezza e semplicità del flusso digitale • Creazione del file .STL e sovrapposizione con la scansione intraorale dell'arcata edentula • Integrazione del workflow con il laboratorio odontotecnico per progettare il manufatto protesico passivo • Presentazione di video step-by-step per la gestione delle fasi cliniche e tecniche • Analisi dei risultati e confronto con i metodi tradizionali di rilevazione implantare

APPLICA Ogni partecipante potrà provare la fotogrammetria su modello, verificando in prima persona la semplicità e la velocità di acquisizione. Durante la sessione pratica verranno simulate le principali fasi operative, dalla scansione alla generazione del file .STL, fino alla sovrapposizione dei dati intraorali. Un'occasione per familiarizzare con la fotogrammetria, Tupel 3D e Shining, e integrarli nella propria clinica quotidiana.

AVANZA Il corso fornisce le competenze per inserire la fotogrammetria nel proprio protocollo digitale full arch, migliorando la precisione e riducendo i tempi operativi. Attraverso un flusso semplice e ripetibile, il clinico potrà ottenere impronte digitali perfettamente allineate e protesi 100% passive: un passo decisivo verso la completa integrazione del flusso digitale nella pratica clinica.



SCAN ME!

**COSA
DICONO
DEL CORSO**

QUOTA DI PARTECIPAZIONE

Iscrizione anticipata: 280€ + iva 22%

Tariffa intera: 310€ + iva 22%

La quota di partecipazione include Coffee Break e Lunch

IMPIANTI ZIGOMATICI

Soluzioni graftless per il mascellare atrofico



MATTEO GIORGI

DATE

18 Aprile

Il corso dura una giornata
orari 9.00 - 17.00

SEDE

JDentalCare Training Center,
Modena



LIVELLO
INTERMEDIO-AVANZATO



HANDS ON



Maxilla-For-All®

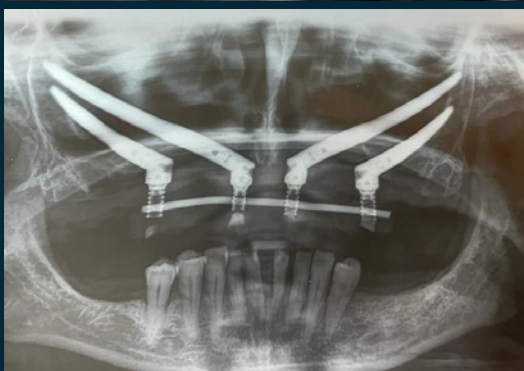
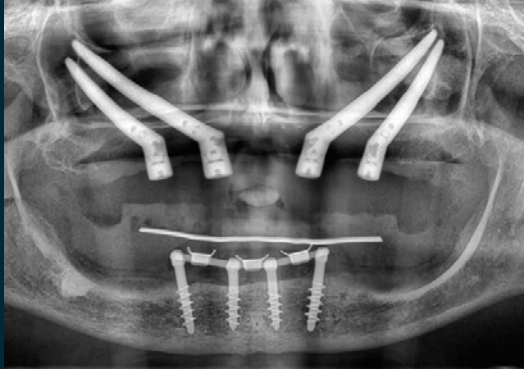

IMPARA • Anatomia chirurgica della regione zigomatico-mascellare e rapporti anatomici critici • Razionale di scelta: criteri di inclusione, esclusione e gestione del rischio • Analisi dei diversi approcci chirurgici: intra ed extra mascellare • La tecnica chirurgica universale e le sue applicazioni cliniche • Varianti operative: Unilateral, Hybrid e Quad Zygoma • Gestione delle soluzioni protesiche e dei tempi di carico • Complicanze intra e post-operatorie, prevenzione e trattamento • Presentazione di casi clinici complessi con discussione interattiva

APPLICA Durante la sessione pratica, ogni partecipante potrà sperimentare l'uso degli impianti zigomatici e dello strumentario dedicato, eseguendo esercitazioni su modelli anatomici. Il training hands-on consentirà di acquisire familiarità con il posizionamento, l'angolazione e la stabilizzazione degli impianti, oltre alla gestione dei tessuti molli e dei protocolli protesici immediati.

AVANZA Il corso fornisce strumenti teorici e pratici per gestire le riabilitazioni del mascellare gravemente atrofico in modo sicuro, predicibile e graftless. Grazie agli impianti zigomatici, il clinico potrà ampliare le proprie possibilità terapeutiche, ridurre i tempi chirurgici e garantire risultati stabili e duraturi. La combinazione di competenza, tecnologia e formazione pratica permette di affrontare con sicurezza anche le situazioni cliniche più estreme, offrendo al paziente soluzioni efficaci e di alto valore funzionale ed estetico.



SCAN ME!
COSA
DICONO
DEL CORSO

QUOTA DI PARTECIPAZIONE

Iscrizione anticipata: 290€ + iva 22%

Tariffa intera: 300€ + iva 22%

Integrazione Hands-On: 100€ + iva 22%

La quota di partecipazione include Coffee Break e Lunch

IMPIANTI PTERIGOIDEI

Dagli impianti free hand ai trans-sinusali (PAGA)



FILIPPO CASOTTO

TOMMASO GRANDI

DATE

18 Aprile

Il corso dura una giornata
orari 9.00 - 17.00

SEDE

JDentalCare Training Center,
Modena



LIVELLO
INTERMEDIO-AVANZATO



HANDS ON



Maxilla-For-All®



CHIRURGIA GUIDATA

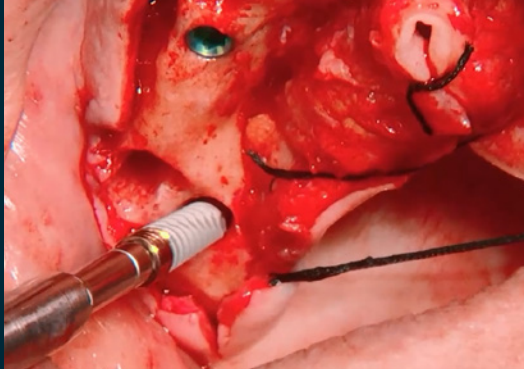

IMPARA Scopri come l'impianto pterigoideo rappresenti oggi la soluzione più utile ed efficace per risolvere gran parte delle riabilitazioni full arch o parziali del mascellare atrofico. Approfondisci l'anatomia della regione pterigoidea, analizza la pianificazione digitale e radiologica in 3D, l'orientamento ideale e le strategie per evitare complicanze. Verranno spiegate le tecniche step by step di inserimento a mano libera e con chirurgia guidata di impianti pterigoidei e trans-sinusal (PAGA Concept). Ti spiegheremo gli errori più comuni e i trucchi per risolverli.

APPLICA Ogni partecipante eseguirà una prova hands-on su modello, riproducendo passo dopo passo la preparazione del sito e l'inserimento dell'impianto pterigoideo. L'esercitazione consentirà di perfezionare l'approccio chirurgico, migliorare la sensibilità tattile e assimilare le strategie operative per ottenere stabilità immediata e precisione nell'angolazione implantare. Potrai inoltre prendere confidenza con il JDPterygo Retractor e gli strumenti necessari all'inserimento degli impianti pterigoidei.

AVANZA Integra gli impianti pterigoidei nella tua routine clinica per risolvere le atrofie del mascellare senza ricorrere a innesti. Il corso offre strumenti pratici, protocolli validati e casi clinici commentati per rendere la chirurgia pterigoidea una procedura predicibile e sicura. Grazie alla combinazione di teoria, video e pratica, potrai affrontare nel tuo studio con fiducia i casi complessi già dal giorno dopo.



SCAN ME!

**COSA
DICONO
DEL CORSO**

QUOTA DI PARTECIPAZIONE

Iscrizione anticipata: 290€ + iva 22%

Tariffa intera: 320€ + iva 22%

Integrazione Hands-On: 100€ + iva 22%

La quota di partecipazione include Coffee Break e Lunch

FULL ARCH 4D

Workflow digitale per riabilitazioni guidate



CAMILLA GESSO

MATTIA PICASSO

DATE

23 Maggio

Il corso dura una giornata
orari 9.00 - 17.00

SEDE

JDentalCare Training Center,
Modena



LIVELLO
BASE-INTERMEDIO-AVANZATO



HANDS ON



WORKFLOW DIGITALE



CHIRURGIA GUIDATA

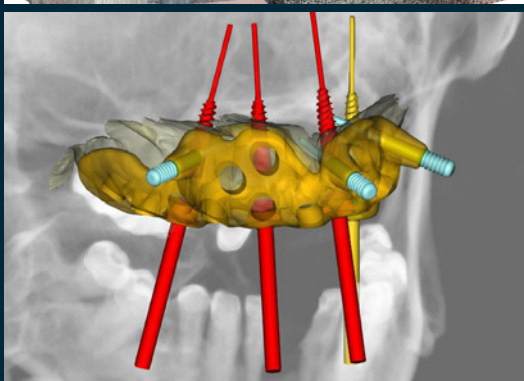
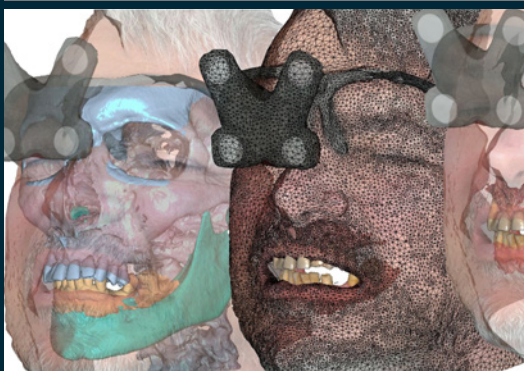
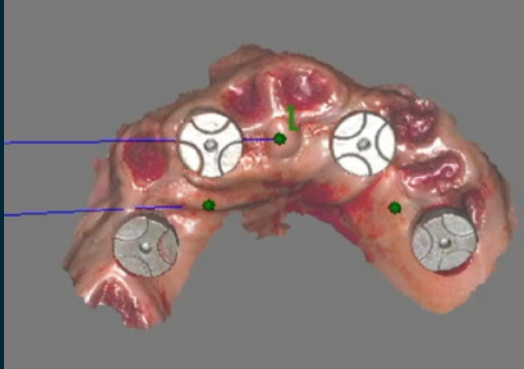

IMPARA • Protocollo per la gestione di una riabilitazione full arch digitale con analisi 4D del paziente • Raccolta dei dati clinici e diagnostici • Scansione intraorale e facciale • Registrazione dei movimenti mandibolari • CBCT con utilizzo del repere Evobite • Progettazione protesica e implantare con JD-igital Guide

APPLICA Ciascun partecipante potrà provare su modello lo strumentario e le tecniche apprese durante la sessione teorica: • Utilizzo del software JD-igital Guide per la progettazione implantoprotesica • Esercitazione pratica con il kit chirurgico JD • Prova di scansione con scanner intraorale e Scanbody On Top.

AVANZA Con il protocollo Full Arch 4D nulla è lasciato al caso: ogni intervento nasce da una pianificazione precisa e personalizzata. La riduzione delle variabili intraoperatorie semplifica il workflow e migliora l'efficienza. Il clinico lavora con maggiore concentrazione, il team è più coordinato e il paziente percepisce competenza, entusiasmo e professionalità, vivendo un'esperienza chirurgica fluida e predicibile.



SCAN ME!

**COSA
DICONO
DEL CORSO**

QUOTA DI PARTECIPAZIONE

Iscrizione anticipata: 280€ + iva 22%

Tariffa intera: 300€ + iva 22%

La quota di partecipazione include Coffee Break e Lunch

RIGENERAZIONE OSSEA

La GBR spiegata, pianificata e messa in pratica



GENC TOPALLI

DATE

23 Maggio

Il corso dura una giornata
orari 9.00 - 17.00

SEDE

JDentalCare Training Center,
Modena

in collaborazione con:

Geistlich
Biomaterials



LIVELLO
BASE-INTERMEDIO



HANDS ON



IMPARA • Indicazioni e controindicazioni alla GBR • Scelta della tecnica chirurgica più appropriata: membrana riassorbibile, innesto a blocco, Khoury, membrane rinforzate, griglie e griglie customizzate • Valutazione dell'aumento dei tessuti molli e del corretto timing operativo • Pianificazione del caso chirurgico: analisi del difetto, gestione one-stage e two-stage, condizione dei tessuti molli, e gestione protesica provvisoria e definitiva • Disegno dei lembi mandibolari e mascellari in base alla zona edentula • Passivazione del lembo vestibolare/linguale, preparazione del sito ricevente e donatore, sutura • Procedure post-GBR: tempi di rientro, maturazione dei tessuti e protocolli di mantenimento

APPLICA Durante la sessione pratica, i partecipanti si eserciteranno su modello con chiodini e membrana riassorbibile, prendendo confidenza con lo strumentario chirurgico e i biomateriali. L'attività hands-on permetterà di comprendere e replicare correttamente le fasi chiave della GBR.

AVANZA Il corso fornisce un metodo chiaro e predicibile per la rigenerazione ossea. Imparerai a scegliere la tecnica in base al difetto e a gestire ogni fase con sicurezza, migliorando controllo chirurgico e risultati clinici. Una formazione indispensabile per integrare la GBR nella pratica implantare quotidiana.



SCAN ME!

**COSA
DICONO
DEL CORSO**

QUOTA DI PARTECIPAZIONE

Iscrizione anticipata: 280€ + iva 22%

Tariffa intera: 320€ + iva 22%

Integrazione Hands-On: 100€ + iva 22%

La quota di partecipazione include Coffee Break e Lunch

CHIRURGIA GUIDATA PRO

Tecniche PAGA, Trans-Nasal e Z-GO Guide™

DATE

26 Settembre

Il corso dura una giornata
orari 9.00 - 16.00

SEDE

JDentalCare Training Center,
Modena

TOMMASO GRANDI



LIVELLO
INTERMEDIO-AVANZATO



HANDS ON



WORKFLOW DIGITALE



Maxilla-For-All®



CHIRURGIA GUIDATA

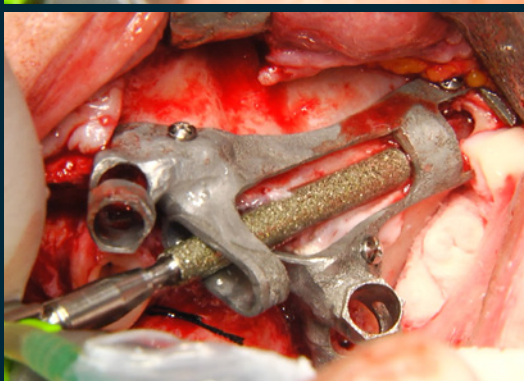
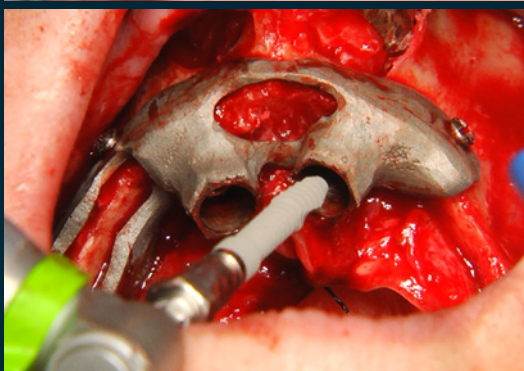
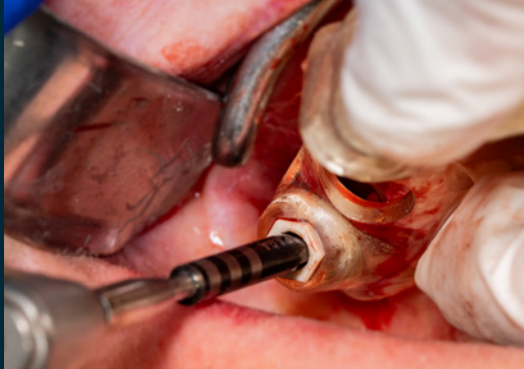

IMPARA • Principi anatomici e chirurgici dei pilastri ossei del mascellare atrofico • Difficoltà operative e strategie per mantenere la traiettoria corretta dell'osteotomia • Nuove tecniche fully guided per impianti lunghi ad ancoraggio remoto • PAGA concept per il posizionamento degli impianti pterigoidei trans-sinusali • Posizionamento guidato di impianti trans-nasali per raggiungere lo Z-point in sicurezza • Sistema Z-GO Guide™ per l'inserimento fully guided degli impianti zigomatici • Uso di guide metalliche ad appoggio osseo, boccole, frese e kit dedicati • Video step by step per la pianificazione e l'esecuzione chirurgica

APPLICA Ogni partecipante potrà posizionare impianti zigomatici in guidata con il protocollo Z-GO Guide™, e impianti trans-nasali e pterigoidei con la tecnica PAGA, utilizzando i nuovi strumenti dedicati per il protocollo fully guided. Durante le esercitazioni pratiche sarà possibile prendere confidenza con le guide chirurgiche, le frese e i kit, migliorando la precisione, la sicurezza e la gestione delle fasi operative di questa tipologia di impianti avanzati.

AVANZA Il corso rappresenta un passo decisivo per i clinici che desiderano ampliare le proprie competenze nella chirurgia guidata avanzata. Le tecniche illustrate permettono di affrontare i casi di atrofia mascellare estrema con maggiore predicibilità e controllo, riducendo al minimo lo stress chirurgico. Attraverso protocolli completamente guidati, sarà possibile eseguire trattamenti complessi in modo più sicuro, rapido e ripetibile, elevando la qualità clinica e la soddisfazione dei pazienti.



SCAN ME!

**COSA
DICONO
DEL CORSO**

QUOTA DI PARTECIPAZIONE

Iscrizione anticipata: 290€ + iva 22%

Tariffa intera: 310€ + iva 22%

Integrazione Hands-On: 100€ + iva 22%

La quota di partecipazione include Coffee Break e Lunch

IMPIANTI POST ESTRATTIVI

Gestione dell'alveolo in zona estetica

DATE

10 Ottobre

Il corso dura una giornata
orari 9.00 - 16.00

SEDE

JDentalCare Training Center,
Modena



LIVELLO
BASE-INTERMEDIO



HANDS ON



FILIPPO CASOTTO

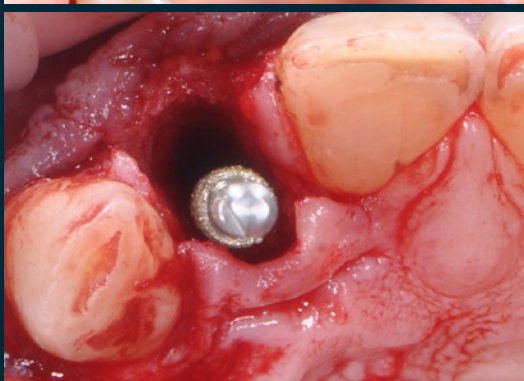

IMPARA • Analisi estetica del sorriso e valutazione dei parametri facciali • Diagnosi chirurgica del sito post-estrattivo e pianificazione implantare • Scelta del timing e del tipo di impianto in relazione al biotipo gengivale • Tecnica chirurgica per il posizionamento immediato in zona estetica • Gestione dei tessuti molli e dell'alveolo per preservare il profilo emergente • Protocolli di carico immediato: stabilità primaria e gestione del provvisorio • Video step-by-step e discussione di casi clinici complessi

APPLICA Durante la parte pratica, i partecipanti potranno eseguire esercitazioni su modello utilizzando lo strumentario dedicato e le frese JD Bone Track™ per impianti post estrattivi. L'attività hands-on permetterà di acquisire dimestichezza con le fasi di preparazione del sito, l'inserimento dell'impianto e la gestione dei tessuti molli, riproducendo fedelmente le procedure illustrate nella parte teorica.

AVANZA Il corso fornisce gli strumenti teorici e pratici per affrontare con sicurezza le riabilitazioni post-estrattive in zona estetica, integrando funzionalità e armonia del sorriso. Il partecipante imparerà a pianificare con attenzione ogni fase, dal posizionamento implantare alla finalizzazione protesica, riducendo al minimo il rischio di complicanze. Un percorso formativo che unisce conoscenza, manualità e sensibilità estetica, per restituire al paziente un risultato naturale, stabile e perfettamente integrato.



SCAN ME!
COSA
DICONO
DEL CORSO

QUOTA DI PARTECIPAZIONE

Iscrizione anticipata: 290€ + iva 22%

Tariffa intera: 340€ + iva 22%

Integrazione Hands-On: 100€ + iva 22%

La quota di partecipazione include Coffee Break e Lunch

RIALZO DI SENO

Tecniche crestali e laterali e complicanze



PIERO CASAVECCHIA

DATE

24 Ottobre

Il corso dura una giornata
orari 9.00 - 17.00

SEDE

JDentalCare Training Center,
Modena

in collaborazione con:

Geistlich
Biomaterials

mectron
medical technology



LIVELLO
BASE-INTERMEDIO



HANDS ON

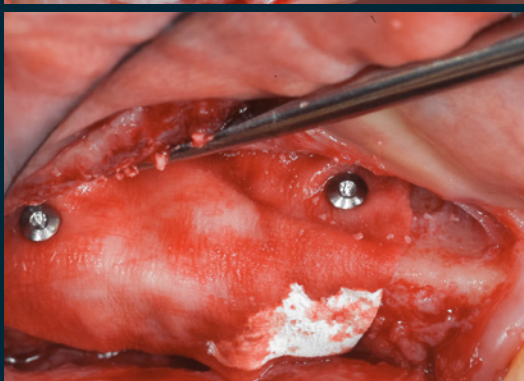
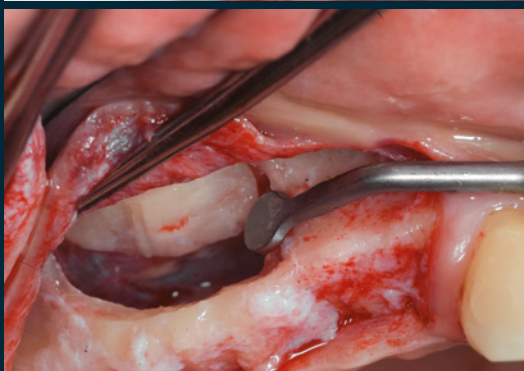
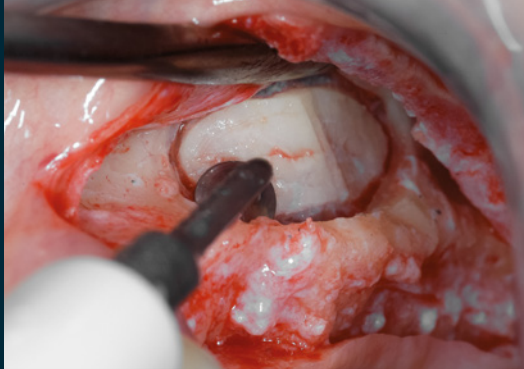

IMPARA • Anatomia e fisiologia dei seni mascellari e loro variabilità anatomiche • Indicazioni e pianificazione prechirurgica: TAC, mascherina chirurgica e diagnosi 3D • Rialzo per via crestale: indicazioni, limiti e strumenti dedicati • Tecnica con osteotomi e alternative meccaniche per elevazioni controllate • Tempi di guarigione, inserzione degli impianti e uso di biomateriali per l'incremento osseo • Rialzo per via laterale: step chirurgici prima o durante l'inserzione implantare • Uso della chirurgia piezoelettrica, incisioni, sutura e protocolli post-operatori • Prevenzione e gestione delle principali complicanze intra e post chirurgiche • Successo a lungo termine e mantenimento degli impianti

APPLICA Durante la parte pratica, ogni partecipante potrà esercitarsi su modelli simulando l'apertura della finestra laterale e lo scollamento della membrana sinusale. L'attività hands-on consentirà di apprendere i passaggi critici della procedura, migliorare la sensibilità tattile e comprendere l'uso corretto dello strumentario chirurgico e dei biomateriali.

AVANZA Il corso fornisce un approccio completo e aggiornato al rialzo del seno mascellare, basato su protocolli validati e predicibili. Grazie alla combinazione di teoria, video chirurgici e pratica su modelli, il clinico potrà gestire con sicurezza sia le tecniche crestali che laterali, riducendo rischi e complicanze. Un percorso formativo ideale per integrare nel proprio studio una chirurgia rigenerativa sicura, mini-invasiva e di successo duraturo.



SCAN ME!
COSA
DICONO
DEL CORSO

QUOTA DI PARTECIPAZIONE

Iscrizione anticipata: 290€ + iva 22%

Tariffa intera: 340€ + iva 22%

Integrazione Hands-On: 100€ + iva 22%

La quota di partecipazione include Coffee Break e Lunch

TECNICA SEDAZIONE EV

Venipuntura pratica per odontoiatri



FRANCESCO VEDOVE

DATA

21 Novembre

Il corso dura mezza giornata
orari 9.00 - 15.30

SEDE

JDentalCare Training Center,
Modena



LIVELLO
BASE-INTERMEDIO-AVANZATO



HANDS ON



IMPARA • Fondamenti della sedazione endovenosa e principi farmacologici di base
• Linee guida ministeriali e riferimenti normativi per l'odontoiatria • Indicazioni, vantaggi e gestione clinica della sedazione cosciente • Anatomia delle vene del braccio e punti di reperi principali • Strumentazione: ago cannula, materiali e protocolli di sicurezza • Tecnica di cannulazione illustrata passo-passo con supporto video

APPLICA Ogni partecipante potrà eseguire esercitazioni pratiche di venipuntura su modelli, sotto la guida di tutor esperti. Le prove consentiranno di sviluppare destrezza e sicurezza nella manipolazione dell'ago cannula, nell'individuazione del vaso e nella gestione di eventuali difficoltà operative.

AVANZA Questo corso propedeutico rappresenta la base indispensabile per introdurre la sedazione endovenosa nella pratica odontoiatrica. Il partecipante acquisirà consapevolezza, sicurezza e autonomia, migliorando l'efficienza clinica e l'esperienza del paziente. Una formazione concreta per portare nella quotidianità di studio comfort, controllo e qualità terapeutica.



SCAN ME!
COSA
DICONO
DEL CORSO

QUOTA DI PARTECIPAZIONE

Iscrizione anticipata: 350€ + iva 22%

Tariffa intera: 380€ + iva 22%

La quota di partecipazione include Coffee Break e Lunch

LIVE SURGERY E CORSI SU PAZIENTE

presso centri partner

Una serie di corsi esclusivi, interamente dedicati alla chirurgia implantare su paziente, per apprendere in modo diretto tecniche e protocolli complessi sotto la guida dei tutor JDentalCare. Durante le sessioni di Live Surgery e hands-on clinici, i partecipanti assisteranno e parteciperanno all'esecuzione di interventi di riabilitazione Full Arch on 4/6, impianti pterigoidei e trans-sinusali, chirurgia computer guidata e impianti zigomatici per riabilitazioni graftless.

Un'esperienza immersiva per consolidare conoscenze, acquisire manualità e trasformare la teoria in competenza clinica.

SEDI

Le sedi sono in tutta Italia.

Per informazioni su date e sedi contatta: corsi@jdentalcare.com





Relatori



Tommaso Grandi



Cesare Paoleschi



Matteo Giorgi



Domenico Puma



Carmine Apicella



Manuel Mingione



Antonio Mingione



Piero Casavecchia



Andrea Bernardis



Sante Vassallo

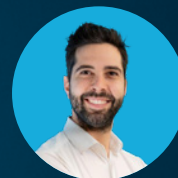

Ruggero Leoncavallo



Nicola Guiducci

PERFEZIONAMENTO UNIVERSITARIO

post graduate di implantologia zigomatica



Prof. Enrico Gherlone



Prof. Marco Esposito

in collaborazione con:



UniSR

Università Vita-Salute
San Raffaele

50
ECM

DATA

24 Gennaio, Milano

14 Febbraio, Milano

7 Marzo, Modena

28 Marzo, Milano

9 Maggio, Verona

VI Incontro: Live Surgery su
paziente

SEDI

JDentalCare Training Center,
Modena - Università San Raffaele,
Milano - Sede ICLO, Verona



LIVELLO
AVANZATO



CORSO UNIVERSITARIO



CADAVER LAB



LIVE SURGERY



HANDS ON

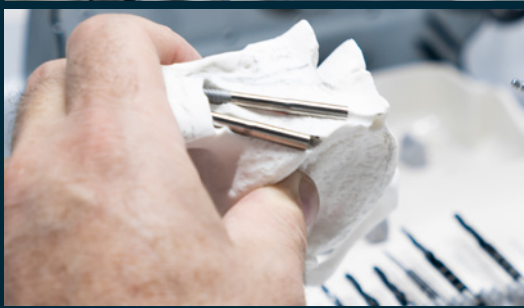

I più autorevoli esperti italiani di implantologia zigomatica si riuniscono per un corso universitario di perfezionamento avanzato dedicato al trattamento graftless delle atrofie mascellari mediante impianti zigomatici, nasali e pterigoidei.

Il programma, strutturato in sei incontri, combina lezioni teoriche, live surgery, esercitazioni pratiche su modelli e una sessione anatomica su cadavere.

Le lezioni forniranno le basi per la diagnosi, la pianificazione del trattamento e l'esecuzione delle più avanzate tecniche di implantologia zigomatica, offrendo ai partecipanti una visione completa e operativa di ogni fase clinica.

CERTIFICAZIONE FINALE E CREDITI FORMATIVI

Al termine del corso sarà rilasciato il Certificato Universitario del Corso di Perfezionamento Post-Graduate in Implantologia Zigomatica dell'Università Vita-Salute San Raffaele. È inoltre incluso un corso FAD gratuito con 50 crediti ECM.

GIORNATA LIVE SURGERY

Ogni partecipante prenderà parte a una giornata di live surgery in piccoli gruppi, guidati dai docenti del corso.



SCAN ME!

**COSA
DICONO
DEL CORSO**

QUOTA DI PARTECIPAZIONE

Tariffa intera: 3.500€ (iva inclusa)

Contatta corsi@dentalcare.com per il programma completo o visita il sito www.jdentalcare.com

DISSEZIONE E TECNICHE IMPLANTARI SU CADAVERE



Filippo De Paolis



Manuel Mingione



Lorenzo Cavallucci



Matteo Miegge



Mario Favoriti



William Visco

DATA

21 Marzo

13 Giugno

7 Novembre

Il corso dura una giornata
orari 9.00 -17.00

SEDE

Sede Iclo, Verona

in collaborazione con:



LIVELLO
BASE-INTERMEDIO-AVANZATO



HANDS ON



CADAVER LAB



IMPARA • Anatomia chirurgica della mandibola e del mascellare superiore • Inserimento implantare nelle aree incisive e canine con valutazione dei rischi anatomici • Tecniche di incisione, scollamento e isolamento delle strutture nervose principali • Evidenziazione del forame mentoniero, nervo linguale, linea miloioidea e seno mascellare • Posizionamento di impianti trans-sinusali con rialzo di seno e utilizzo di biomateriali • Inserimento di impianti pterigoidei e, su richiesta, zigomatici • Chirurgia rigenerativa con prelievo di osso autologo dal ramo mandibolare

APPLICA La parte pratica sarà eseguita su cadavere, con esercitazioni a gruppi di due partecipanti per ogni preparato anatomico. Ogni clinico potrà eseguire in prima persona le procedure apprese, con la supervisione costante dei tutor, per affinare manualità, orientamento anatomico e precisione chirurgica in un ambiente realistico e sicuro.

AVANZA Questo corso rappresenta un passaggio fondamentale per sviluppare competenza e consapevolezza chirurgica. Grazie all'esperienza diretta su cadavere, i partecipanti potranno consolidare la propria sicurezza operativa, ridurre i rischi intraoperatori e padroneggiare tecniche implantari avanzate. Un'occasione unica per trasformare la conoscenza anatomica in padronanza clinica.



SCAN ME!
COSA
DICONO
DEL CORSO

CADAVER LAB

Impianti pterigoidei, nasali e zigomatici



Matteo Giorgi

DATA

15 Marzo

7 Giugno

Il corso dura una giornata
orari 9.00 -17.00

DATA

12 Dicembre

Il corso dura una giornata
orari 9.00 -17.00

SEDE

Sede Iclo, Verona



LIVELLO
BASE-INTERMEDIO-AVANZATO



HANDS ON



CADAVER LAB

in collaborazione con:





IMPARA • Anatomia chirurgica della mandibola e del mascellare superiore • Analisi e gestione dei rischi anatomici durante l'inserimento implantare • Tecniche di incisione crestale e scarico mesiale nelle zone anteriori e posteriori • Identificazione e isolamento del forame mentoniero e del nervo linguale • Evidenziazione della linea miloioidea, sottosquadro mandibolare e seni mascellari • Studio delle strutture vascolo-nervose e dei punti critici per la sicurezza chirurgica • Approccio chirurgico ai tessuti molli e gestione delle aree di innesto connettivo.

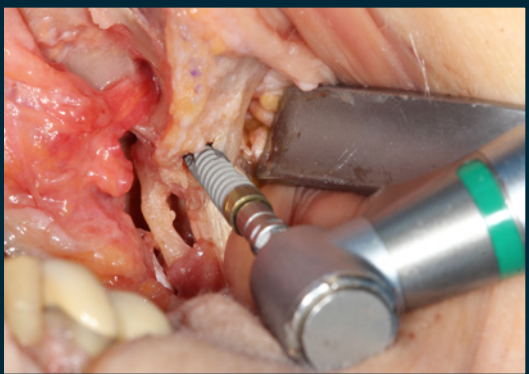

APPLICA Durante la parte pratica su cadavere, ogni gruppo di due partecipanti potrà eseguire le principali procedure implantari sotto la supervisione dei tutor: • Inserimento di impianti nelle aree incisive e canine • Posizionamento di impianti trans-sinusali, pterigoidei e zigomatici • Rialzo di seno e gestione dei volumi ossei ridotti • Esercitazioni su incisioni, scollamenti e tecniche di sutura Un training realistico che consente di affinare manualità e precisione in un ambiente sicuro e controllato.



AVANZA Il Cadaver Lab rappresenta il passaggio decisivo per acquisire consapevolezza anatomica e padronanza chirurgica. Attraverso l'esperienza diretta su preparato anatomico, il partecipante potrà comprendere in profondità la complessità del distretto orale e trasformare la conoscenza teorica in abilità operative solide. Un corso che eleva il livello di sicurezza, precisione e controllo nella pratica implantare quotidiana.



SCAN ME!

COSA
DICONO
DEL CORSO

CORSI PRATICI SU PAZIENTE IN ITALIA

MAZARA DEL VALLO (TP) 29-31 Gennaio

ROMA 13-14 Marzo
5-6 Giugno
1-3 Ottobre

**LATINA E SERRA
SAN BRUNO (VV)** ogni Venerdì e Sabato
una volta al mese

CESENA 17-18 Aprile



LIVELLO
BASE-INTERMEDIO-AVANZATO



HANDS ON



CORSO SU PAZIENTE



WORKFLOW DIGITALE



CHIRURGIA GUIDATA

Contatta corsi@jidentalcare.com
per informazioni ed iscrizioni



F. De Paolis



V. Quinci



F. Pappalardo

MAZARA DEL VALLO

I partecipanti apprenderanno la gestione del paziente chirurgico e le tecniche graftless per la riabilitazione di mascellari atrofici in modo minimamente invasivo e predicibile.



F. Iacone



C. M. Patrizi

ROMA

Due percorsi formativi:
1) Corso base di implantologia su paziente, offre le conoscenze fondamentali per eseguire interventi implantari in modo sicuro e predicibile. 2) Corso su paziente di full arch a carico immediato.



A. Bernardis

LATINA e SERRA SAN BRUNO

Percorsi formativi: 1) Corso su paziente con edentulia singola o multipla: impianti tradizionali, Crestal Sinus Lift, GBR, post-estrattivi, espansioni crestali. 2) Corso Full Arch a carico immediato con impianti nasali, pterigoidei, assiali e tiltati.



D. Marri



P. Ciancio

CESENA

Corso teorico-pratico di implantologia a carico immediato: dall'elemento singolo al full arch con impianti pterigoidei. Un percorso completo sul trattamento, dalla diagnosi alla gestione chirurgica e protesica.

CORSI PRATICI SU PAZIENTE ALL'ESTERO

ROMANIA

12-14 Marzo
28-30 Maggio
12-14 Novembre

BRASILE

26-31 Gennaio
2-7 Marzo
27 Aprile - 2 Maggio

MADRID

21-23 Maggio



LIVELLO
BASE-INTERMEDIO-AVANZATO



HANDS ON



CORSO SU PAZIENTE



WORKFLOW DIGITALE



CHIRURGIA GUIDATA

Contatta corsi@jdentalcare.com
per informazioni ed iscrizioni



Filippo De Paolis

ROMANIA Un'esperienza pratica su pazienti reali, con un programma personalizzato in base al livello di competenza del partecipante. Dalle basi alle tecniche avanzate, sempre guidato da chirurghi di comprovata esperienza.



Matteo Giorgi

BRASILE Rivolto a professionisti che desiderano perfezionare le proprie tecniche chirurgiche. Operando su pazienti reali, si affrontano procedure complesse sotto la supervisione diretta di chirurghi di comprovata esperienza.



Domenico Puma



Carmine Apicella

SPAGNA Corso teorico-pratico di implantologia digitale full arch: introduzione all'implantologia con il trattamento Maxilla-For-All®, protocollo Digital Full Arch Experience e Live surgery.

JDSYMPIOSIUM 2026

Congresso internazionale di implantologia



INTERNATIONAL LECTURES



SESSIONI HANDS-ON



LIVE SURGERY



LOTTERIA JD



APERITIVO JD



GALA DINNER

DATE

18-19-20 Giugno

SEDE

Palariccione, Riccione



LIVELLO
BASE-INTERMEDIO-AVANZATO



HANDS ON

**50
ECM**

SUMPO

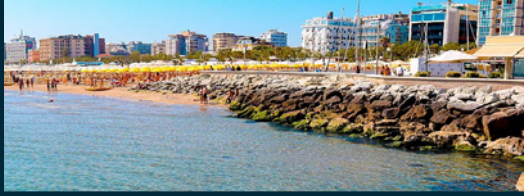

Dal 18 al 20 giugno 2026, il JDSymposium torna con una nuova edizione che si terrà nella splendida cornice di Riccione.



Organizzato da JDentalCare, il congresso internazionale rappresenta un punto di riferimento per l'implantologia moderna e per tutti i professionisti che vogliono approfondire le ultime evoluzioni cliniche e tecnologiche del settore.



Tre giornate dedicate alla formazione, all'innovazione e alla condivisione di esperienze, con un programma che combina sessioni scientifiche di alto livello, workshop pratici e momenti di confronto diretto con esperti di fama internazionale.

Il pre-congresso offrirà sessioni hands-on e dimostrazioni dal vivo, mentre le giornate principali saranno arricchite da relazioni cliniche, approfondimenti digitali e discussioni multidisciplinari sulle nuove frontiere dell'implantologia.

Partecipare al JDSymposium 2026 significa vivere un'esperienza formativa completa, entrare in contatto con una rete internazionale di colleghi e scoprire come innovazione, tecnologia e ricerca possano trasformare la pratica odontoiatrica quotidiana.





JDENTALCARE
TRAINING CENTER

JDENTALCARE TRAINING CENTER

Via Dino Campana 2, Modena

+39 059 454255

corsi@jdentalcare.com

jdentalcare.com