



2024



**FORMAZIONE JDENTALCARE**

Ottobre - Dicembre 2024



**JDENTALCARE**

**TRAINING CENTER**



## PER TUTTE LE AREE DELL'IMPLANTOLOGIA DENTALE AD OGNI LIVELLO DI ESPERIENZA

La nostra missione è essere il riferimento per la formazione professionale e il costante sviluppo nell'implantologia dentale, dal livello base al livello avanzato. Offriamo un programma di formazione completo per tutte le discipline dell'implantologia dentale e con le tecniche più innovative.

Il programma training del 2024 è composto da:

- **Corsi teorico pratici**, all'interno del nostro JDentalCare Training Center ti aspetta un ricco programma di corsi divisi per livello per apprendere nozioni ed effettuare prove pratiche su modelli riguardo i trend e le tecniche implantari più innovative, tra le quali: **Full arch on 4/6, trattamento Maxilla-For-All®**, **Chirurgia computer guidata e Protocollo JD Bone Track™** per i post estrattivi.
- **Corsi pratici presso centri partner JD** durante i quali assistere a interventi in diretta, svolgere in prima persona prove su paziente o su preparati anatomici. Nello specifico proponiamo: **live surgery su paziente, corsi su paziente in Italia e all'estero e corsi su cadavere.**



## FULL ARCH ON 4/6

La tecnica full arch on 4/6 indica un tipo di trattamento in cui, per riabilitare un'arcata completa con denti fissi, si utilizzano 4 o 6 impianti. Nasce come alternativa a interventi più complessi di rigenerazione ossea, per quei pazienti che dispongono di una limitata quantità

d'osso. Il nostro obiettivo è offrire un protocollo semplificato e standardizzato da attuare nella routine quotidiana di lavoro. Acquisire sicurezza e consapevolezza, con la padronanza del protocollo chirurgico e protesico, aumenta la predicibilità dei risultati e la soddisfazione del paziente.

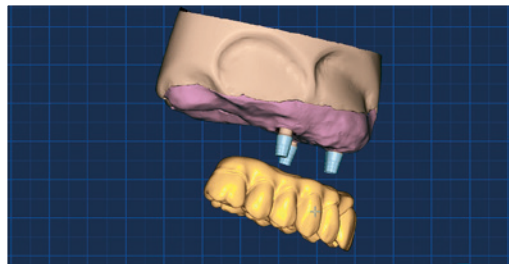
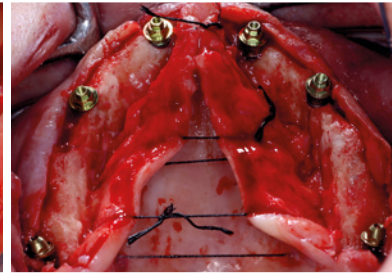
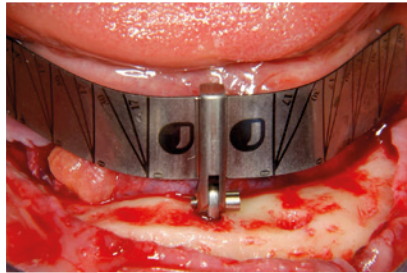

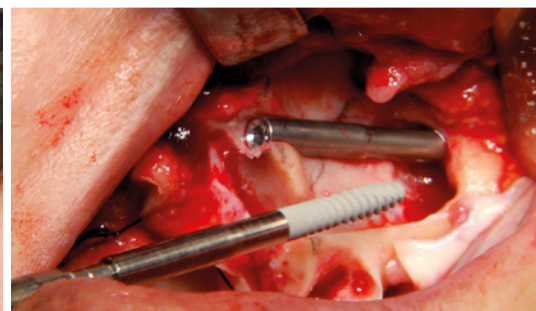
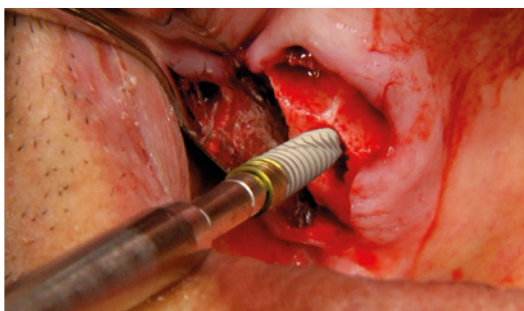
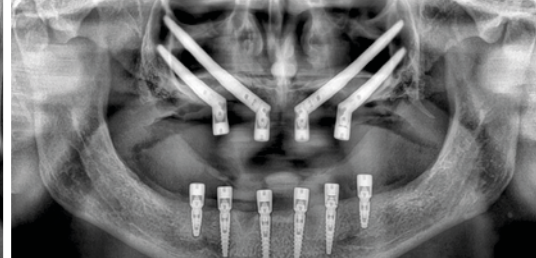
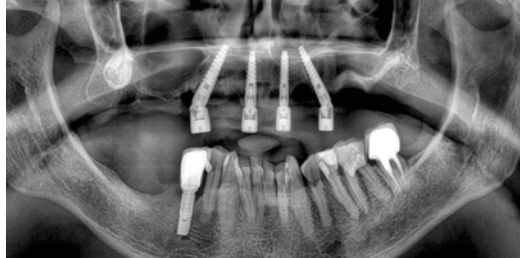

## MAXILLA-FOR-ALL®

Flessibilità, agilità e competenza sono ciò che serve per padroneggiare i casi estremi. Con il trattamento Maxilla-For-All® potrai combinare impianti pterigoidei, nasali e zigomatici per riabilitare il 100% dei casi di grave atrofia mascellare riducendo l'invasività

dell'intervento, i tempi e quindi i costi per il paziente. Un trattamento completo che consente la riduzione della morbidità, l'aumento della predicibilità del risultato, il carico immediato e l'aumento della soddisfazione del paziente.

## CHIRURGIA COMPUTER GUIDATA

Ti spiegheremo come selezionare i casi e affrontare con semplicità sia il protocollo fully guided sia il protocollo mix guidata e mano libera in modo da semplificare la tua routine quotidiana.

Scoprirai come effettuare la chirurgia guidata fin da subito con pochi e semplici

passaggi, tramite l'uso del software JD-igital Guide (powered by RealGuide™). Il nostro protocollo è rivolto sia al professionista poco esperto di tecnologia digitale, sia al dottore esperto che voglia semplificare ulteriormente le procedure di chirurgia anche con impianti pterigoidei, nasali e zigomatici.

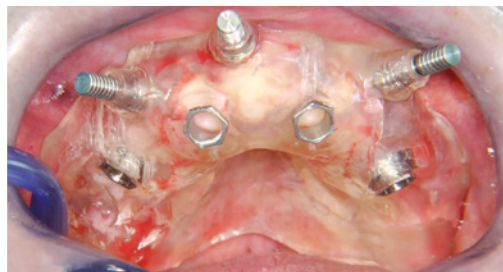
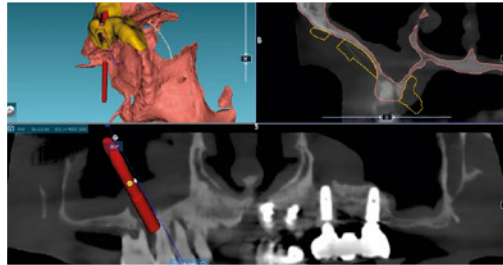
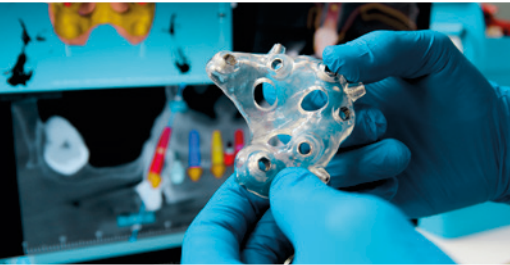

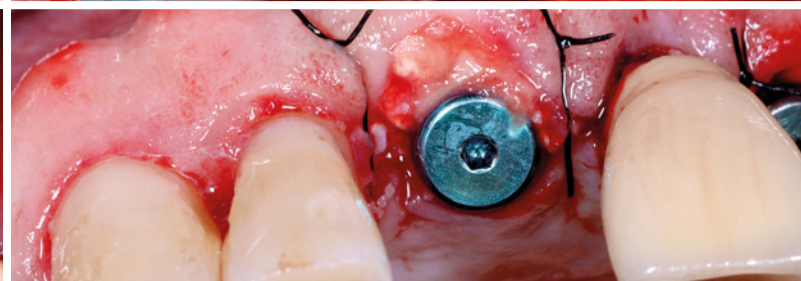
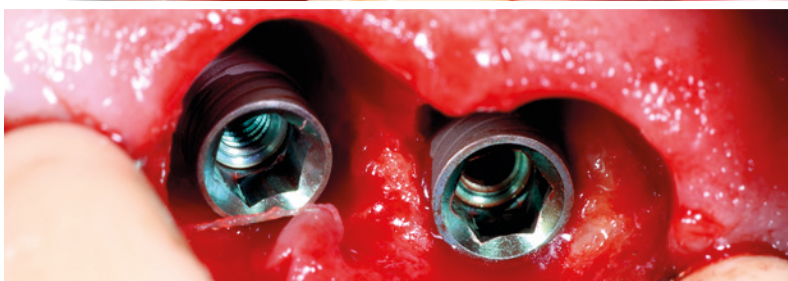

## PROTOCOLLO JD BONE TRACK™ PER IMPIANTI POST ESTRATTIVI

L'impianto post estrattivo in zona estetica rappresenta una sfida per l'odontoiatra poiché il compromesso non è mai ben accetto. L'inserimento dell'impianto in zona estetica è possibile solo grazie all'utilizzo di una particolare tecnica chirurgica e di una strumentazione

adeguata a supporto. Il protocollo JD è standardizzato, prevede l'utilizzo delle frese brevettate JD Bone Track™ e consente di semplificare la procedura attuando una tecnica chirurgica efficace e di successo.

# INDICE DEI CORSI

● livello base    ● livello intermedio    ● livello avanzato

## CORSI TEORICO-PRATICI: presso JDentalCare Training Center

- p.10 ●● - **CORSO DI FORMAZIONE JD-IGITAL GUIDE: software per l'implantologia computer guidata**  
Relatore Odt. Simone Luppi  
11 Ottobre, 8 Novembre, 13 Dicembre
- p.12 ●●● - **CHIRURGIA IMPLANTARE GUIDATA CON IL PROTOCOLLO JD**  
Relatori dott. Tommaso Grandi, Odt. Simone Luppi  
12 Ottobre
- p.14 ●● - **RIABILITAZIONE IMPLANTO PROTESICA DEL MASCELLARE ATROFICO CON LA CHIRURGIA ZIGOMATICA**  
Relatore dott. Matteo Giorgi  
12 Ottobre
- p.16 ●● - **IMPIANTO POST ESTRATTIVO IN ZONA ESTETICA: dalla pianificazione alla finalizzazione**  
Relatore dott. Filippo Casotto  
26 Ottobre
- p.18 ●● - **RIABILITAZIONE IMMEDIATA FULL ARCH ON 4/6 CON L'USO DEGLI IMPIANTI TILTATI. Azzera lo stress e porta a casa un protocollo standardizzato da attuare nella routine**  
Relatore dott. Tommaso Grandi  
9 Novembre
- p.20 ●●● - **PROGETTAZIONE DELLA DIMA IN CHIRURGIA GUIDATA: aggiornamenti e design**  
Relatore prof. Giovanni B. Menchini Fabris  
9 Novembre
- p.22 ●● - **PORTA LE TUE ABILITÀ NEL TRATTAMENTO DEI FULL ARCH AD UN LIVELLO SUCCESSIVO: padroneggia l'estremo con Maxilla-For-All®**  
Relatore dott. Tommaso Grandi  
23 Novembre

- p.24 ●●● - **TECNICHE DI SEDAZIONE PER ODONTOIATRI: quali, come e perchè**  
Relatore dott. Francesco Vedove  
30 Novembre
- p.26 ●● - **OTTIMIZZAZIONE DEI TESSUTI MOLLI SU DENTI E IMPIANTI**  
Relatore dott. Piero Casavecchia  
30 Novembre

## CORSI PRATICI: presso centri partner

- p.30 ●●● - **LIVE SURGERY E CORSI SU PAZIENTE**  
Sedi in tutta Italia
- p.32 ●●● - **CORSO DI DISSEZIONE E TECNICHE IMPLANTARI SU CADAVERE**  
Relatori dott. Filippo De Paolis, dott. Manuel Mingione, dott. Lorenzo Cavallucci, dott. Matteo Miegge  
9 Novembre
- p.34 ●●● - **CADAVER LAB: corso di dissezione e tecniche implantari su cadavere**  
Relatori dott. Roberto Provasoli, dott. Fabrizio Saviotti, dott. Giuseppe Piemontese  
12 Dicembre
- p.36 ●●● - **CORSI PRATICI SU PAZIENTE IN ITALIA**  
Sedi in tutta Italia
- p.37 ●●● - **CORSI PRATICI SU PAZIENTE ALL'ESTERO**  
Sedi in Romania e Brasile



# CALENDARIO DEI CORSI

● livello base    ● livello intermedio    ● livello avanzato

## OTTOBRE

### 4-5 Ottobre

p.36 - ●●● - Roma

#### **CORSO PRATICO SU PAZIENTE IN ITALIA**

Relatori dott. F. Iacone, dott. C. M. Patrizi

### 11 Ottobre

p.10 - ●● - Modena

#### **CORSO DI FORMAZIONE JD-IGITAL**

**GUIDE: software per l'implantologia computer guidata**

Relatore Odt. S. Luppi

### 12 Ottobre

p.12 - ●●● - Modena

#### **CHIRURGIA IMPLANTARE GUIDATA CON IL PROTOCOLLO JD**

Relatori dott. T. Grandi, Odt. S. Luppi

p.14 - ●● - Modena

#### **RIABILITAZIONE IMPLANTO PROTESICA DEL MASCELLARE ATROFICO CON LA CHIRURGIA ZIGOMATICA**

Relatore dott. M. Giorgi

### 26 Ottobre

p.16 - ●●● - Modena

#### **IMPIANTO POST ESTRATTIVO IN ZONA ESTETICA: dalla pianificazione alla finalizzazione**

Relatore dott. F. Casotto

## NOVEMBRE

### 8 Novembre

p.10 - ●●● - Modena

#### **CORSO DI FORMAZIONE JD-IGITAL GUIDE: software per l'implantologia computer guidata**

Relatore Odt. S. Luppi

### 9 Novembre

p.18 - ●●● - Modena

#### **RIABILITAZIONE IMMEDIATA FULL ARCH ON 4/6 CON L'USO DEGLI IMPIANTI TILTATI. Azzera lo stress e porta a casa un protocollo standardizzato da attuare nella routine**

Relatore dott. T. Grandi

p.20 - ●●● - Modena

#### **PROGETTAZIONE DELLA DIMA IN CHIRURGIA GUIDATA: aggiornamenti e design**

Relatore prof. G. B. Menchini Fabris

p.32 - ●●● - Verona

#### **CORSO DI DISSEZIONE E TECNICHE IMPLANTARI SU CADAVERE**

Relatori dott. F. De Paolis, dott. M. Mingione, dott. L. Cavallucci, dott. M. Miegge

### 13-17 Novembre

p.37 - ●●● - Brasile

#### **CORSO PRATICO SU PAZIENTE ALL'ESTERO**

### 13-17 Novembre

p.37 - ●●● - Romania

#### **CORSO PRATICO SU PAZIENTE ALL'ESTERO**

### 23 Novembre

p.22 - ●● - Modena

#### **PORTA LE TUE ABILITÀ NEL TRATTAMENTO DEI FULL ARCH AD UN LIVELLO SUCCESSIVO. Padroneggia l'estremo con Maxilla-For-All®**

Relatore dott. T. Grandi

### 28-30 Novembre

p.55 - ●●● - Romania

#### **CORSO PRATICO SU PAZIENTE ALL'ESTERO**

### 29-30 Novembre

p.36 - ●●● - Roma

#### **CORSO PRATICO SU PAZIENTE IN ITALIA**

Relatori dott. F. Iacone, dott. C. M. Patrizi

### 30 Novembre

p.24 - ●●● - Modena

#### **TECNICHE DI SEDAZIONE PER ODONTOIATRI: quali, come e perché**

Relatore dott. F. Vedove

p.26 - ●● - Modena

#### **OTTIMIZZAZIONE DEI TESSUTI MOLLI SU DENTI E IMPIANTI**

Relatore dott. P. Casavecchia

## DICEMBRE

### 12 Dicembre

p.18 - ●● - Modena

#### **CADAVER LAB: corso di dissezione e tecniche implantari su cadavere**

Relatori dott. R. Provasoli, dott. F. Saviotti, dott. G. Piemontese

### 13 Dicembre

p.10 - ●● - Modena

#### **CORSO DI FORMAZIONE JD-IGITAL GUIDE: software per l'implantologia computer guidata**

Relatore Odt. S. Luppi

# **CORSO DI FORMAZIONE JD-IGITAL GUIDE:** *software per l'implantologia computer guidata*

Relatore Odontotecnico

## **SIMONE LUPPI**

Responsabile della  
chirurgia guidata JD presso  
il JDLab, JDentalCare.

### **DATE**

11 Ottobre 2024

8 Novembre 2024

13 Dicembre 2024

Il corso dura una giornata orari 11.00 -17.00

### **SEDE**

JDentalCare Training Center, Modena

### **QUOTA DI PARTECIPAZIONE**

Iscrizione singola:

170 € + iva 22%

Iscrizione medico + tecnico:

270 € + iva 22%

La partecipazione al corso è GRATUITA  
per chi acquista il pacchetto  
software+impianti.

La quota di partecipazione include  
Coffee Break e Lunch.



JD-igital Guide\* è una piattaforma digitale che offre tutto ciò che serve per pianificare la chirurgia implantare in maniera precisa. JD-igital Guide\* permette di effettuare una pianificazione implantare protesicamente guidata al fine di garantire un eccellente risultato estetico. La pianificazione implantare protesicamente guidata attraverso il flusso digitale rende la chirurgia molto precisa e riduce notevolmente lo stress di lavoro. Consente di utilizzare un protocollo certificato e sicuro per il paziente. Il trattamento risulta meno invasivo, si riduce la fase post operatoria ottenendo un risultato estetico predicibile.

### **PROGRAMMA PRATICO CON SESSIONE HANDS ON**

Per la partecipazione al corso è consigliato portare il proprio pc per svolgere le esercitazioni insieme al tecnico di laboratorio e al tutor in sala.

### **PROGRAMMA TEORICO**

Presentazione di JD-igital Guide\* Software Suite (Start, Pro e Design)

- Gestione database pazienti; archiviazione e condivisione progetti su Cloud
- Importazione dati Dicom e file STL e loro allineamento
- Creazione CPR e tracciamento canali mandibolari
- Pianificazione implantare e creazione di progetti per riabilitazioni di edentulie parziali e totali
- Valutazione della bontà del progetto implantare e controllo collisioni tra i file
- Introduzione agli strumenti di modellazione della guida chirurgica
- Modellazione dima chirurgica per appoggio parziale e totale.

\*powered by RealGuide™

# JD-IGITAL GUIDE SOFTWARE



LIVELLO  
BASE-INTERMEDIO



SESSIONE  
HANDS ON



SESSIONE VIDEO  
step by step



GUIDED SURGERY

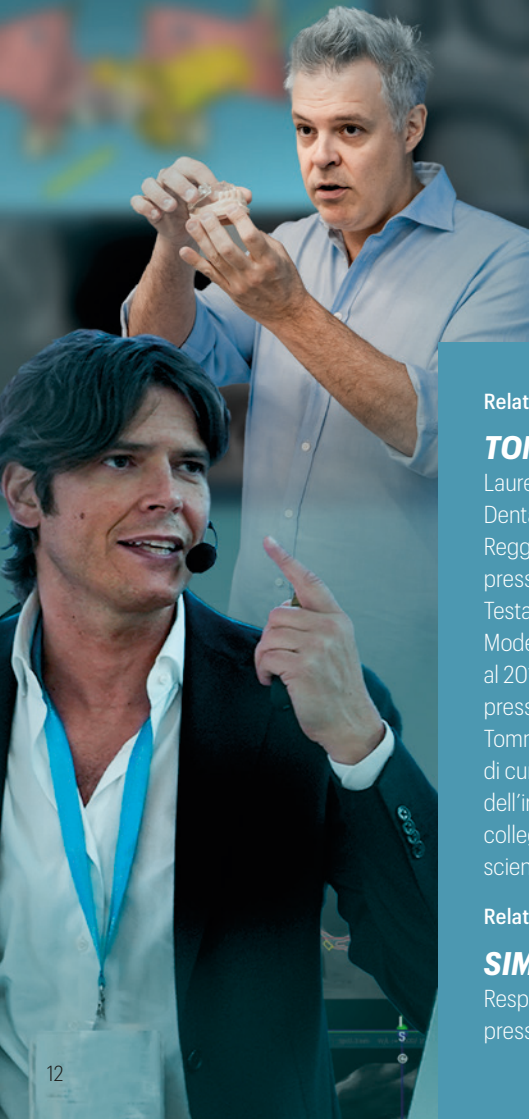

## **CHIRURGIA IMPLANTARE GUIDATA CON IL PROTOCOLLO JD**

Relatore dottor

### **TOMMASO GRANDI**

Laureato con lode in Odontoiatria e Protesi Dentaria presso l'Università di Modena e Reggio Emilia nel 2004. Borsista di Ricerca presso il Dipartimento di Neuroscienze, Testa Collo Riabilitazione dell'Università di Modena e Reggio Emilia nel 2007. Dal 2008 al 2013 è Professore a.c. di Parodontologia presso la stessa Università. Nel 2013 fonda Tommaso Grandi Dental Clinic, centro di cura, ricerca e formazione nel campo dell'implantologia dentale. Partecipa con colleghi di diverse nazionalità a studi scientifici sul carico immediato.

Relatore Odontotecnico

### **SIMONE LUPPI**

Responsabile della chirurgia guidata JD presso il JDLab, JDentalCare.

### **DATE**

12 Ottobre 2024

Il corso dura mezza giornata  
Orario 9.00-15.00

### **SEDE**

JDentalCare Training Center, Modena

### **QUOTA DI PARTECIPAZIONE**

Iscrizione anticipata

270€ + iva 22%

Tariffa intera

290€ + iva 22%

La quota di partecipazione include  
Coffee Break

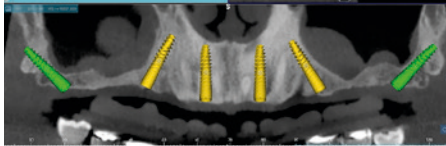
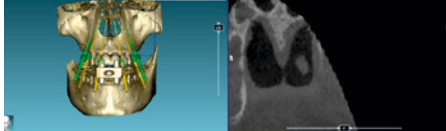

Sei stanco del solito corso di chirurgia computer guidata da cui esci senza avere in mano un protocollo semplice da attuare e con mille dubbi? Vuoi fare chirurgia guidata ma ti spaventa e pensi di non essere all'altezza di farla nel tuo studio? Abbiamo messo a punto un protocollo semplice e immediato in cui ti forniamo un servizio completo. Ti spiegheremo come selezionare i casi e affrontare con semplicità sia il protocollo fully guided sia il protocollo mix guidata e mano libera in modo da semplificare la tua routine quotidiana. Scoprirai come effettuare la chirurgia guidata fin da subito con pochi e semplici passaggi, tramite l'uso del software JD-igital Guide\*. Il nostro protocollo è rivolto sia al professionista poco esperto di tecnologia digitale sia al dottore esperto che voglia semplificare ulteriormente le procedure di chirurgia guidata anche con impianti pterigoidei e zigomatici.

\*powered by RealGuide™

## PROGRAMMA TEORICO

Basi scientifiche della chirurgia computer guidata: criticità che alimentano le perplessità sulla sua predicibilità.

- Prima visita e modelli iniziali
- Ceratura diagnostica
- Prova estetica
- Preparazione della dima radiologica (aspetti clinici e odontotecnici)
- Esame CBCT
- Pianificazione con il software JD-igital Guide\* per la chirurgia guidata
- Ordine della dima, verifica della guida, index chirurgico
- Il kit chirurgico per chirurgia guidata
- Sequenze operative con video step by step delle tecniche chirurgiche
- Progettazione e realizzazione di impianti pterigoidei con chirurgia guidata
- Progettazione e realizzazione di impianti zigomatici con il protocollo Z-GO Guide™

## PROGRAMMA PRATICO CON SESSIONE HANDS ON

I partecipanti avranno la possibilità di realizzare un Full Arch on 4/6 utilizzando una dima chirurgica stampata "live" durante il corso e il kit della chirurgia guidata in modo da prendere confidenza con gli strumenti e le componenti.

# CHIRURGIA COMPUTER GUIDATA



LIVELLO  
BASE-INTERMEDIO-AVANZATO



SESSIONE  
HANDS ON



SESSIONE VIDEO  
step by step



GUIDED SURGERY



# RIABILITAZIONE IMPLANTO PROTESICA DEL MASCELLARE ATROFICO CON LA CHIRURGIA ZIGOMATICA

Relatore dottor

## **MATTEO GIORGI**

2007 Laurea in Odontoiatria e Protesi Dentaria Università di Pisa. 2015 Corso pratico Internazionale su paziente "Zygomatic Implant and bone augmentation" Prof. Salvoni Sao Paulo (Brasile). 2015 Corso pratico Internazionale su cadavere "The Quad Zygoma Concept" Prof. Ruben Davo, Prof. Chantal Malavez, Alicante. 2015 Master in implantologia zigomatica presso l'Università San Leopoldo Mandic, San Paolo (Brasile). 2017 Specializzazione in Impantologia zigomatica presso l'Università di Lleida, Curitiba (Brasile). specializzato in chirurgia bucco maxillo facciale alla Facop in Brasile 2018 relatore al Congresso Mondiale di chirurgia avanzata Repubblica Dominicana. Esperto in riabilitazioni complesse, con più di 3500 impianti zigomatici eseguiti e protesizzati

## **DATE**

12 Ottobre 2024

Il corso dura una giornata  
orari 9.00 -17.00

## **SEDE**

JDentalCare Training Center, Modena

## **QUOTA DI PARTECIPAZIONE**

Iscrizione anticipata  
280€ + iva 22%

Tariffa intera  
320€ + iva 22%

Integrazione Hands-On  
100€ + iva 22%

La quota di partecipazione include  
Coffee Break e Lunch.

# CHIRURGIA ZIGOMATICA IN MASCELLA ATROFICA



LIVELLO  
INTERMEDIO-AVANZATO



SESSIONE  
HANDS ON



SESSIONE VIDEO  
step by step

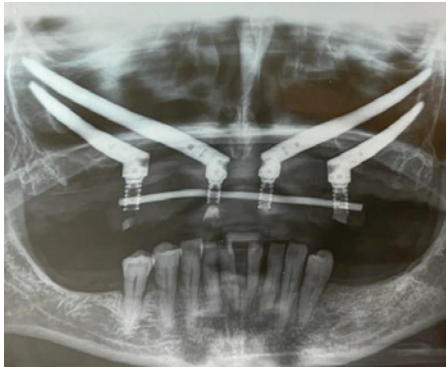
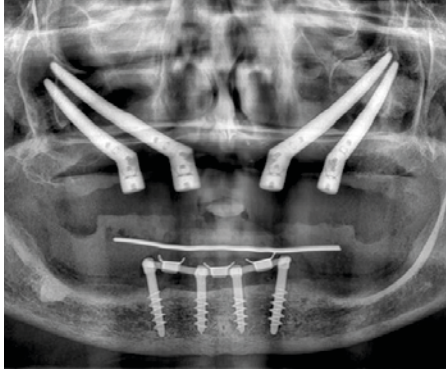

Nella parte teorica del corso verranno presentati gli attuali protocolli terapeutici e le tecniche riabilitative graftless da utilizzare nelle diverse situazioni cliniche, con particolare approfondimento dell'implantologia zigomatica con una tecnica universale sicura e predicibile. Il corso prevederà anche una parte pratica con hands on su modelli in cui i partecipanti potranno sperimentare la nuova tecnica sotto guida del tutor.

## PROGRAMMA TEORICO

- Anatomia chirurgica zona zigomatico-mascellare
- Razionale di scelta: criteri di inclusione e di esclusione.
- Tecnica chirurgica intra ed extra mascellare
- La tecnica chirurgica universale
- Unilateral Zygoma
- Hybrid Zygoma e Quad Zygoma
- Soluzioni protesiche
- Complicazioni
- Casi clinici

## PROGRAMMA PRATICO CON SESSIONE HANDS ON

Ciascun partecipante avrà la possibilità di provare lo strumentario e gli impianti zigomatici con esercitazioni su modelli.



## **IMPIANTO POST ESTRATTIVO IN ZONA ESTETICA: dalla pianificazione alla finalizzazione**

Relatore dottor

### **FILIPPO CASOTTO**

Ha conseguito la laurea in odontoiatria presso l'Università di Padova nel 2010 con una tesi di oncologia ORL pubblicata presso il Journal of Oral Pathology and Medicine. Si è specializzato in implantologia, carico immediato e chirurgia rigenerativa ossea presso l'Università di San Paolo-Brasile e in protesi dentaria presso la scuola AIOP in Italia. Relatore a congressi nazionali ed internazionali riguardanti la chirurgia graftless a carico immediato. Tutor a corsi di chirurgia pratica avanzata. Co-autore di diverse pubblicazioni in ambito implantare. Esercita la sua professione presso il proprio studio situato a Este (PD) e collabora come consulente chirurgico protesico in diverse cliniche.

### **DATA**

26 Ottobre 2024

Il corso dura una giornata  
orari 9.00 -16.00

### **SEDE**

JDentalCare Training Center, Modena

### **QUOTA DI PARTECIPAZIONE**

Iscrizione anticipata (entro 16/10/24)  
270€ + iva 22%

### **Tariffa intera**

300€ + iva 22%

### **Integrazione Hands-On**

100€ + iva 22%

La quota di partecipazione include  
Coffee Break e Lunch.



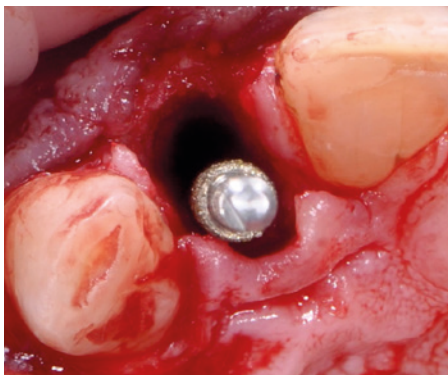

L'impianto post estrattivo in zona estetica rappresenta una sfida per l'odontoiatra poiché il compromesso non è mai ben accetto. Elemento determinante è il carico immediato per poter riabilitare il paziente senza inficiare l'estetica. Caratteristica fondamentale dell'impianto in zona estetica è la tecnica chirurgica, importante soprattutto per la prognosi ed il successo della riabilitazione. Durante questo corso verranno affrontate nel dettaglio la diagnosi, la gestione dell'alveolo post estrattivo, la gestione dei tessuti molli e la riabilitazione protesica alla luce di una tecnica chirurgica efficace con strumenti adeguati.

### **PROGRAMMA TEORICO**

- Analisi estetica del sorriso
- Analisi chirurgica del sito
- Programmazione implantare
- Tecnica chirurgica
- Gestione del provvisorio a carico immediato

### **PROGRAMMA PRATICO CON SESSIONE HANDS ON**

Ciascun partecipante avrà la possibilità di provare su modello lo strumentario, le frese JD Bone Track™ e le tecniche apprese durante la sessione teorica.

# POST ESTRATTIVO IN ZONA ESTETICA



LIVELLO  
BASE-INTERMEDIO



SESSIONE  
HANDS ON



SESSIONE VIDEO  
step by step



## **RIABILITAZIONE IMMEDIATA FULL ARCH ON 4/6 CON L'USO DEGLI IMPIANTI TILTATI.**

*Azzera lo stress e porta a casa un protocollo  
standardizzato da attuare nella routine*

Relatore dottor

### **TOMMASO GRANDI**

Laureato con lode in Odontoiatria e Protesi Dentaria presso l'Università di Modena e Reggio Emilia nel 2004. Borsista di Ricerca presso il Dipartimento di Neuroscienze, Testa-Collo Riabilitazione dell'Università di Modena e Reggio Emilia nel 2007. Dal 2008 al 2013 è Professore a.c. di Parodontologia presso la stessa Università. Nel 2013 fonda Tommaso Grandi Dental Clinic, centro di cura, ricerca e formazione nel campo dell'implantologia dentale. Partecipa in team con colleghi di diverse nazionalità a studi scientifici sul carico immediato in implantologia.

### **DATE**

9 Novembre 2024

Il corso dura una giornata  
Orario 9.00-14.30

### **SEDE**

JDentalCare Training Center, Modena

### **QUOTA DI PARTECIPAZIONE**

Iscrizione anticipata  
280€ + iva 22%

Tariffa intera  
300€ + iva 22%

Integrazione Hands-On  
100€ + iva 22%

La quota di partecipazione include  
Coffee Break.

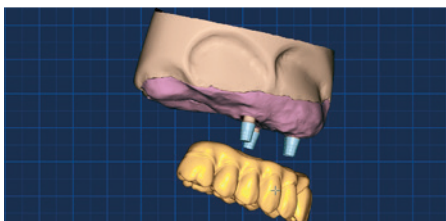
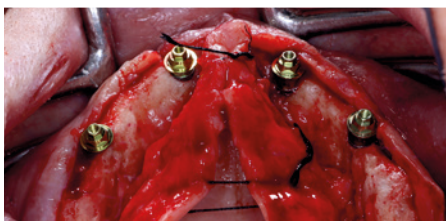
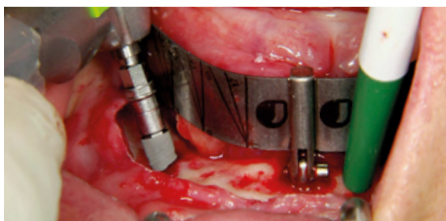

L'obiettivo di questo corso è offrire un protocollo standardizzato da attuare nella routine perché questo tipo di riabilitazione si basa su protocolli che sono perfettamente e semplicemente trasferibili. Eliminerai lo stress che questo tipo di riabilitazioni ti provoca, utilizzando un protocollo semplice che ti garantirà risultati entusiasmanti che porteranno i pazienti a fare molta pubblicità positiva al tuo studio.

Solo se riuscirai ad acquisire sicurezza e consapevolezza, perché hai piena padronanza dei protocolli chirurgici e soprattutto protesici, sarai in grado di proporre il trattamento al meglio con quella sicurezza che riuscirà a convincere molti più pazienti.

### **PROGRAMMA TEORICO**

- Razionale e vantaggi del trattamento Full Arch on 4/6 con gli impianti tiltati
- Come pianificare la chirurgia e la protesi
- Sequenze operative con video step by step della tecnica chirurgica
- Sequenze operative con video step by step della parte protesica e di laboratorio
- Fattori chiave per il successo del trattamento
- La semplificazione del trattamento e l'evoluzione digitale: la chirurgia computer guidata
- Revisione della letteratura
- Le complicanze e la loro gestione

### **PROGRAMMA PRATICO CON SESSIONE HANDS ON**

Ciascun partecipante avrà la possibilità di posizionare impianti inclinati utilizzando la guida chirurgica JDGuide e potrà prendere confidenza con le componenti protesiche necessarie per realizzare la protesi.

# **FULL-ARCH ON 4/6 CON IMPIANTI TILTATI**



**LIVELLO  
BASE/INTERMEDIO**



**SESSIONE  
HANDS ON**



**SESSIONE VIDEO  
step by step**



## **PROGETTAZIONE DELLA DIMA IN CHIRURGIA GUIDATA: aggiornamenti e design**

Relatore prof.

### **GIOVANNI B. MENCHINI FABRIS**

Specialista in chirurgia orale e implantare. Ha ricoperto numerosi incarichi didattici presso università estere in USA, India e Australia. Attualmente è il Direttore Sanitario della San Rossore Dental Unit presso la casa di Cura Privata San Rossore a Pisa. Socio attivo dell'Italian Academy of Osseointegration, dell'European Academy of Osseointegration e dell'International Academy of Oral & Maxillofacial Surgeons.

### **DATE**

9 Novembre 2024

Il corso dura una giornata  
Orario 9.00-17.00

### **SEDE**

JDentalCare Training Center, Modena

### **QUOTA DI PARTECIPAZIONE**

Iscrizione anticipata  
270€ + iva 22%

Tariffa intera  
290€ + iva 22%

La quota di partecipazione include  
Coffee Break e Lunch.

# DIMA PER CHIRURGIA GUIDATA



LIVELLO  
BASE-INTERMEDIO-AVANZATO



SESSIONE  
HANDS ON



SESSIONE VIDEO  
step by step



GUIDED SURGERY

La chirurgia digitale non si limita alla progettazione dell'inserimento dell'impianto. Esploreremo tutte le funzionalità che il software JD-igitalGuide (powered by RealGUIDE) può offrire al clinico anche nello sviluppo della dima chirurgica, con particolare riguardo alla progettazione di una guida scomponibile. Inoltre verrà approfondito il concetto di carico immediato vs protesi immediata: quando e perché? Al partecipante saranno forniti i tips&tricks per poter affrontare al meglio ogni caso chirurgicamente guidato.

## PROGRAMMA TEORICO

- Il design delle guide digitali: dalla monoedentulia alla dima scomponibile
- Protesi immediata o carico immediato? Protocolli clinici
- Chiusura lavori e domande dei partecipanti

## PROGRAMMA PRATICO CON SESSIONE HANDS ON

Per la partecipazione al corso è consigliato portare il proprio pc per svolgere le esercitazioni insieme al tutor in sala.

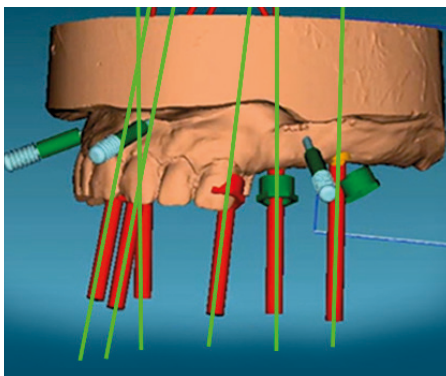
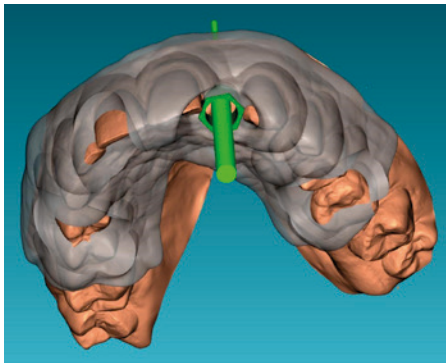
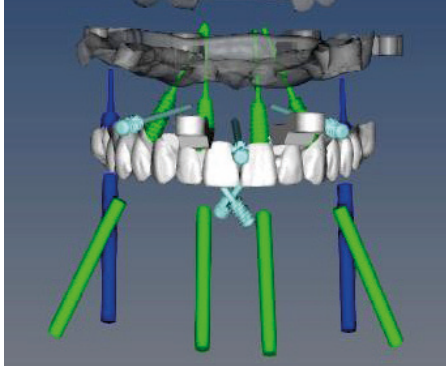



# **PORTA LE TUE ABILITÀ NEL TRATTAMENTO DEI FULL ARCH AD UN LIVELLO SUCCESSIVO: Padroneggia l'estremo con Maxilla-For-All®**

Relatore dottor

## **TOMMASO GRANDI**

Laureato con lode in Odontoiatria e Protesi Dentaria presso l'Università di Modena e Reggio Emilia nel 2004. Borsista di Ricerca presso il Dipartimento di Neuroscienze, Testa-Collo Riabilitazione dell'Università di Modena e Reggio Emilia nel 2007. Dal 2008 al 2013 è Professore a.c. di Parodontologia presso la stessa Università. Nel 2013 fonda Tommaso Grandi Dental Clinic, centro di cura, ricerca e formazione nel campo dell'implantologia dentale. Partecipa in team con colleghi di diverse nazionalità a studi scientifici sul carico immediato in implantologia.

## **DATE**

23 Novembre 2024

Il corso dura una giornata  
orari 9.00 -17.00

## **SEDE**

JDentalCare Training Center, Modena

## **QUOTA DI PARTECIPAZIONE**

Iscrizione anticipata

330€ + iva 22%

Tariffa intera

360€ + iva 22%

Integrazione prova pratica Hands On

100€ + iva 22%

La quota di partecipazione include  
Coffee Break e Lunch.

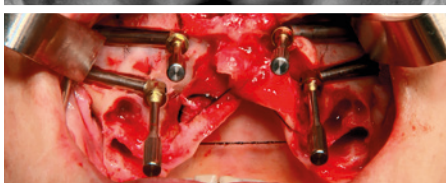
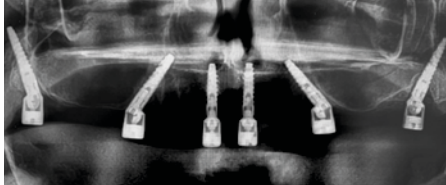

Sempre più colleghi chiedono soluzioni per ridare ai pazienti edentuli denti fissi anche in casi di grave atrofia e osso di qualità scarsa. Flessibilità, agilità, competenza, sono quello che serve per padroneggiare i casi estremi. Questo corso avanzato è rivolto a chi già affronta con sicurezza le riabilitazioni full arch ma spesso si ferma davanti ai casi più sfidanti soprattutto nel mascellare superiore atrofico. Se cerchi soluzioni questo è il corso per te. Dopo questo corso, aumenterai le tue opzioni di trattamento in casi di moderato e grave riassorbimento osseo e potrai trattare più pazienti con il protocollo full arch. Ti verrà mostrato come risolvere quasi ogni situazione con soluzioni graftless appositamente sviluppate.

### **PROGRAMMA TEORICO**

- Limiti anatomici del trattamento Full Arch on 4/6 originale
- Evoluzione del trattamento per risolvere i casi più complessi
- Maxilla-For-All® impianti pterigoidei, impianti trans-nasali, impianti trans-sinusali, impianti zigomatici
- Quando scegliere un impianto e quando sceglierne un altro, come fare la pianificazione dell'intervento
- Sequenze operative con video step by step delle tecniche chirurgiche
- Analisi degli strumenti chirurgici e dei kit necessari per inserire questi impianti
- Fattori chiave per il successo del trattamento
- Revisione della letteratura

### **PROGRAMMA PRATICO CON SESSIONE HANDS ON**

Ciascun partecipante avrà la possibilità di posizionare impianti pterigoidei, trans sinusali e zigomatici su modelli e potrà prendere confidenza con le componenti del Maxilla-For-All®.

# Maxilla-For-All® **TREATMENT CONCEPT**



LIVELLO  
INTERMEDIO-AVANZATO



SESSIONE  
HANDS ON



SESSIONE VIDEO  
step by step



GUIDED SURGERY



## **TECNICHE DI SEDAZIONE PER ODONTOIATRI: quali, come e perchè**

Relatore dottor

### **FRANCESCO VEDOVE**

Laureato in Medicina e Chirurgia nel 1989, ha frequentato per 5 anni il reparto di Chirurgia Maxillo-Facciale di Bassano del Grappa. Ha conseguito specializzazioni negli Stati Uniti ed in Italia in Implantologia, Estetica e Biomateriali, Tecniche chirurgiche avanzate ed infine in Sedazione ansiolisi ed emergenze mediche in odontoiatria. Ha partecipato come co-autore alla stesura di 4 libri ed alle raccomandazioni cliniche di AISOD (Associazione Italiana Sedazionisti Odontoiatri), di cui è stato tesoriere e membro del consiglio direttivo fino al 2022. Dal 2016 si dedica ai corsi di formazione extra-universitari come Responsabile Scientifico dell'Accademia di Ansiolisi Odontoiatrica. Esercita la libera professione a Bassano del Grappa.

### **DATA**

30 Novembre 2024

Il corso dura mezza giornata  
orari 9.00-15.30

### **SEDE**

JDentalCare Training Center, Modena

### **QUOTA DI PARTECIPAZIONE**

Iscrizione anticipata (entro 20/11/24)  
350€ + iva 22%

### **Tariffa intera**

380€ + iva 22%

La quota di partecipazione include  
Coffee Break e Lunch.





Oggi curare un paziente, non significa soltanto essere abili odontoiatri nel senso stretto del termine ma anche occuparsi, prima di tutto, della persona in generale. Sempre maggiore, estesa e complessa è infatti la richiesta di cure in persone con problematiche di salute particolari: dalla comune ipertensione alle malattie che richiedono l'uso di farmaci come i bifosfonati. Non solo, l'ansia e la paura del dentista continuano ad essere le principali cause che tengono lontani i pazienti dalla cura della propria salute orale. Ecco allora che emerge la necessità di saper affrontare serenamente i piani di cura di questi pazienti per la salvaguardia della loro integrità, del loro e del nostro comfort. Questo incontro, propedeutico ad un corso di formazione più articolato, introduce e spiega le tecniche di sedazione farmacologica, anche endovenosa, messe a punto dalla Scuola di Padova e praticabili legalmente

dagli Odontoiatri. Inoltre, si parlerà anche di quanto queste tecniche influenzino positivamente la crescita d'immagine del professionista.

### **PROGRAMMA TEORICO**

- La mentalità del sedazionista, etica e norme
- Paura, ansia, fobia. Cosa sono e come valutarle
- Ansiolisi farmacologica: Il protocollo della scuola di Padova
- Teoria della venipuntura
- Algoritmo procedurale e strumentazione
- Discussione e domande

### **LIVE SURGERY**

Verrà trattato e discusso un caso di chirurgia dal vivo operato in sedazione con la suddetta tecnica. Durante l'intervento verranno illustrati, mediante riprese ad alta definizione, tutti i passaggi che concorrono al raggiungimento del risultato per mostrare come la tecnica sia alla portata di tutti dopo un breve corso di formazione.

# **TECNICHE DI SEDAZIONE**



**LIVELLO  
BASE-INTERMEDIO-AVANZATO**



**SESSIONE VIDEO  
step by step**



**CHIRURGIA  
DAL VIVO**



# OTTIMIZZAZIONE DEI TESSUTI MOLLI SU DENTI E IMPIANTI

in collaborazione con:

**Geistlich**  
Biomaterials

Relatore dottor

## **PIERO CASAVECCHIA**

Il Dottor Piero Casavecchia dopo aver conseguito la laurea in Medicina e Chirurgia nel 1993 e la specializzazione in Odontostomatologia nel 1996 presso l'Università di Bologna, dal 1997 al 2000 ha conseguito il Diploma di Specializzazione in Parodontologia presso la Boston University Goldman School of Dental Medicine di Boston, Massachusetts, USA. Nel 2001 ha conseguito il diploma dell'American Board of Periodontology.

È socio attivo della Società Italiana di Parodontologia e Implantologia dal 2002. Svolge la libera professione a Ravenna occupandosi esclusivamente di parodontologia ed implantologia.

## **DATA**

30 Novembre 2024

Il corso dura una giornata  
orari 9.00-16.00

## **SEDE**

JDentalCare Training Center, Modena

## **QUOTA DI PARTECIPAZIONE**

Iscrizione anticipata (entro 20/11/24)  
280€ + iva 22%

## **Tariffa intera**

320€ + iva 22%

## **Integrazione Hands-On**

100€ + iva 22%

La quota di partecipazione include  
Coffee Break e Lunch.

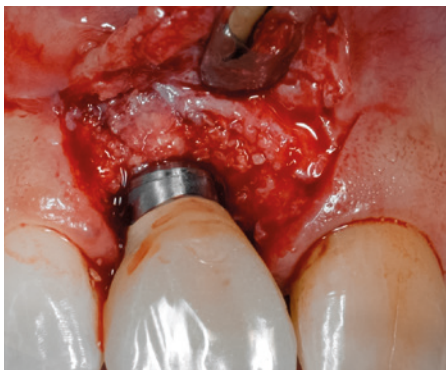

Il corso si propone di dare le conoscenze e le basi pratiche per la diagnosi e il trattamento chirurgico dei difetti mucogengivali e peri-implantari. Saranno analizzati, insieme allo strumentario chirurgico, le diverse metodiche chirurgiche per il trattamento delle recessioni singole e multiple e dei difetti peri-implantari con vari lembi pedunculati e innesti di tessuto connettivale, vari lembi differenziati a seconda dell'obiettivo chirurgico da raggiungere e tecniche di sutura appropriate. Verranno trattate anche le indicazioni per l'uso di matrici in collagene sostitutive degli innesti di connettivo nelle recessioni e nei difetti peri-implantari.

### **PROGRAMMA PRATICO CON SESSIONE HANDS ON**

Ciascun partecipante avrà la possibilità di provare su simulatore lo strumentario, effettuando i vari tipi di lembo, il prelievo di connettivo e le tecniche di sutura trattati durante il corso.

# INNESTI TESSUTI MOLLI



LIVELLO  
BASE-INTERMEDIO



SESSIONE  
HANDS ON



SESSIONE VIDEO  
step by step



***CORSI PRATICI  
IN CENTRI PARTNER JD***



## LIVE SURGERY E CORSI SU PAZIENTE

Assisterai ed eseguirai interventi avanzati su: riabilitazione Full Arch on 4/6 a carico immediato con gli impianti tiltati, impianti trans-sinusal e pterigoidei in caso di gravi atrofie, protocollo della chirurgia computer guidata JD, utilizzo di impianti zigomatici per la riabilitazione fissa graftless, rialzo di seno e molto altro.

### SEDE

Le sedi sono molteplici in tutta Italia. Contatta per informazioni su date e sedi: [corsi@jdentalcare.com](mailto:corsi@jdentalcare.com)



Dott. T. Grandi



Dott. M. Giorgi



Dott. D. Puma



Dott. M. Mingione



Dott. A. Mingione



Dott. P. Casavecchia



Dott. A. Bernardis



Dott. S. Vassallo



## **ZYGOMATIC DAY: CON LIVE SURGERY** *Chirurgia zigomatica con piezosurgery*

Gli impianti zigomatici sono una soluzione idonea alla riabilitazione di casi complessi con gravissima atrofia del mascellare. Deve essere, però, ben valutata la situazione clinica e anatomica del paziente, e deve essere realizzato un percorso di apprendimento ampio per il chirurgo orale. Grazie a questo corso di formazione intensivo di una giornata, gli odontoiatri potranno imparare a gestire tutto il percorso di riabilitazione mediante questa innovativa tecnica chirurgica, assistendo in diretta alla fase operatoria.



Dott. C. Paoleschi

### **DATE**

9 Ottobre 2024

6 Novembre 2024

4 Dicembre 2024

### **SEDE**

IRIS Academy, Viareggio (LU)

## **LIVE SURGERY**



**LIVELLO  
BASE-INTERMEDIO-AVANZATO**



**SESSIONE  
HANDS ON**



**SESSIONE VIDEO  
step by step**



**GUIDED SURGERY**

# **CORSO DI DISSEZIONE E TECNICHE IMPLANTARI SU CADAVERE**

Relatori dottori

**FILIPPO DE PAOLIS**

**MANUEL MINGIONE**

**LORENZO CAVALLUCCI**

**MATTEO MIEGGE**

in collaborazione con:



## **DATE**

9 Novembre 2024

Il corso dura una giornata  
orari 9.00 -17.00

## **SEDE**

Sede Iclo, Verona



Dott. F. De Paolis



Dott. M. Mingione



Dott. L. Cavallucci



Dott. M. Miegge



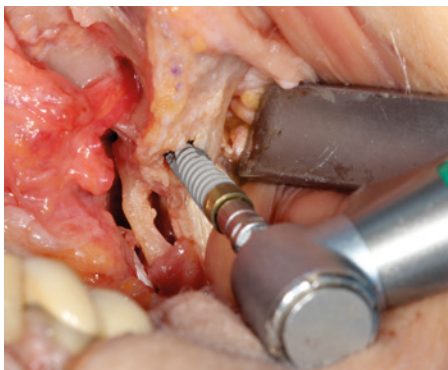

Il corso è rivolto a medici chirurghi ed odontoiatri che vogliono perfezionare tecniche chirurgiche applicate all'implantologia. Il corso prevede la presentazione teorica della procedura a cui seguirà subito la pratica su cadavere.

L'esercitazione pratica verrà eseguita a gruppi di due partecipanti su ogni preparato anatomico. La presenza dei tutor assicura un adeguato supporto durante l'esecuzione delle varie tecniche chirurgiche.

L'obiettivo del corso è offrire una conoscenza approfondita dell'anatomia dando la possibilità di eseguire e apprendere le tecniche basilari ed avanzate di chirurgia ed implantologia orale.

### **PROGRAMMA TEORICO**

- Inserimento impianto nella zona incisale o canina della mandibola e valutazione del rischio anatomico
- Zona compresa tra 33-43: incisione crestale, scarico mesialmente ai canini
- Incisione crestale zona 44-45 con isolamento del forame mentoniero,

evidenziazione del ginocchio del nervo mentoniero e suo sfiocciamento nei piani profondi del labbro

- Scollamento zona linguale con evidenziazione del nervo linguale, linea miloioidea, sottosquadro mandibolare
- Anatomia del mascellare superiore con evidenziazione del forame palatino maggiore e dei seni mascellari
- Posizionamento di impianti trans-sinusali con procedura di rialzo di seno
- Posizionamento di impianti pterigoidei
- Posizionamento di impianti zigomatici (su richiesta)
- Chirurgia rigenerativa con prelievo di osso autologo dal ramo mandibolare

### **PROGRAMMA PRATICO CON SESSIONE HANDS ON**

L'esercitazione pratica verrà eseguita a gruppi di due partecipanti su ogni preparato anatomico.

# CADAVER LAB



LIVELLO  
BASE-INTERMEDIO-AVANZATO



SESSIONE  
HANDS ON



SESSIONE VIDEO  
step by step



## ***CADAVER LAB: corso di dissezione e tecniche implantari su cadavere***

Relatori dottori

***ROBERTO PROVASOLI***

***FABRIZIO SAVIOTTI***

***GIUSEPPE PIEMONTESE***

in collaborazione con:



### ***DATE***

12 Dicembre 2024

Il corso dura una giornata  
orari 9.00 -17.00

### ***SEDE***

Sede Iclo, Verona



Dott. R. Provasoli



Dott. F. Saviotti



Dott. G. Piemontese



Il Corso è rivolto a Medici Chirurghi ed Odontoiatri che vogliono perfezionare tecniche chirurgiche applicate all'implantologia. Il corso prevede la presentazione teorica della procedura a cui seguirà subito la pratica su cadavere. L'esercitazione pratica verrà eseguita a gruppi di due partecipanti su ogni preparato anatomico. La presenza dei tutor assicura un adeguato supporto durante l'esecuzione delle varie tecniche chirurgiche. L'obiettivo del corso è offrire una conoscenza approfondita dell'anatomia e di dare la possibilità di eseguire ed apprendere le tecniche basilari ed avanzate in chirurgia ed implantologia orale.

### **PROGRAMMA PRATICO CON SESSIONE HANDS ON**

- Inserimento impianto nella zona incisale o canina della mandibola e valutazione del rischio anatomico
- Zona compresa tra 33-43: incisione crestale, scarico mesialmente ai canini
- Incisione crestale zona 44-45 con isolamento del forame mentoniero, evidenziazione del ginocchio del nervo mentoniero e suo sfiocciamento nei piani profondi del labbro
- Scollamento zona linguale con evidenziazione del nervo linguale, linea miloioidea, sottosquadro mandibolare
- Anatomia del mascellare superiore con evidenziazione del forame palatino maggiore e dei seni mascellari
- Posizionamento dell'impianto trans sinusale con procedura di rialzo di seno
- Posizionamento dell'impianto pterigoideo
- Gestione dei tessuti molli. Procedure chirurgiche di innesto di tessuto connettivo

# CADAVER LAB



LIVELLO  
BASE-INTERMEDIO-AVANZATO



SESSIONE  
HANDS ON



SESSIONE VIDEO  
step by step



## **CORSI PRATICI SU PAZIENTE IN ITALIA**

Il corso vuole fornire nozioni sull'implantologia per rendere la chirurgia predicibile ed acquisire l'esperienza per diventare chirurgo implantologo.

### **DATE E SEDI**

4-5 Ottobre 2024, Roma

29-30 Novembre 2024, Roma



Dott. F. Iacone



Dott. C. M. Patrizi

Dall'implantologia base Full Arch con impianti tiltati a carico immediato fino all'implantologia avanzata con impianti Trans-sinusal, Pterigoidei e Zigomatici.

### **DATE E SEDI**

ogni Venerdì e Sabato una volta al mese.

Luogo: Serra San Bruno e Latina



Dott. A. Bernardis

Contatta [corsi@jdentalcare.com](mailto:corsi@jdentalcare.com) per informazioni ed iscrizioni



## CORSI PRATICI SU PAZIENTE ALL'ESTERO

Il Focus dei corsi intensivi di implantologia è quello di acquisire esperienza pratica su pazienti reali. I corsi sono personalizzati in base alle conoscenze pratiche esistenti di ogni partecipante; offrono il livello giusto per tutti: dalle basi fino alle tecniche master.

Durante il corso, eseguirai interventi chirurgici da solo con il supporto e la guida di chirurghi di grande esperienza.

### ESPERIENZA PRATICA SU PAZIENTI REALI

#### **DATE**

13-17 Novembre 2024

#### **SEDE**

Costanza, Romania

#### **DATE**

28-30 Novembre 2024

#### **SEDE**

Bucarest, Romania

#### **DATE**

11-15 Novembre 2024

#### **SEDE**

Brasile

## PRATICA SU PAZIENTI



LIVELLO  
BASE-INTERMEDIO-AVANZATO



SESSIONE  
HANDS ON



CHIRURGIA SU  
PAZIENTE

Contatta [corsi@jdentalcare.com](mailto:corsi@jdentalcare.com) per informazioni ed iscrizioni

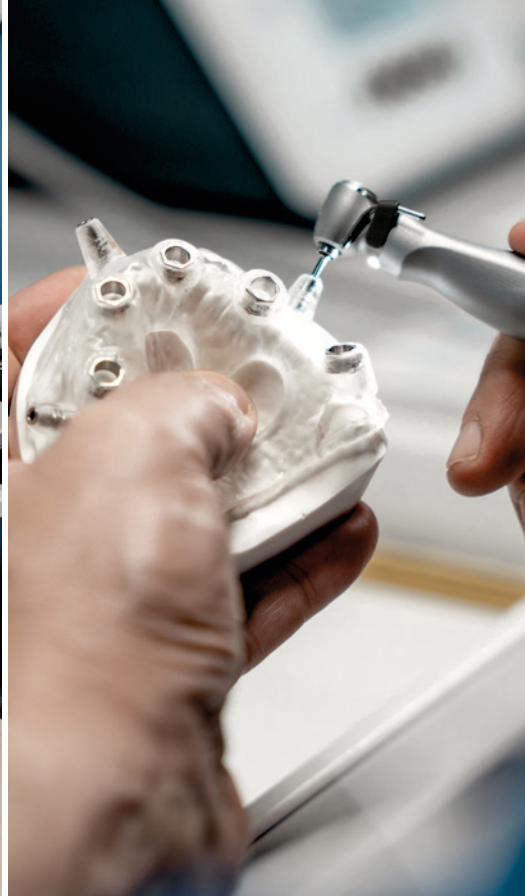

## **JDENTALCARE TRAINING CENTER**

Via Dino Campana 2, Modena

Tel: +39 059 454255  
Email: [corsi@jdentalcare.com](mailto:corsi@jdentalcare.com)  
[www.jdentalcare.com](http://www.jdentalcare.com)